



1. Kasseler Schachtage



Schachopen in Vellmar

30. Juli bis 2. August 2009

**Veranstalter: Schachbezirk 1 Nordhessen im
Hessischen Schachverband e.V.**

Ausrichter: Schachklub Vellmar e.V.



Vorläufige Version

Inhaltsverzeichnis

INHALTSVERZEICHNIS	1
SCHACHBERICHT VOM TURNIER	2
ABSCHLUSSTABELLEN	11
KOMMENTIERTE PARTIEN	14
PARTIEN	18
1. RUNDE GRUPPE A	18
1. RUNDE GRUPPE B	20
1. RUNDE GRUPPE C	22
2. RUNDE GRUPPE A	23
2. RUNDE GRUPPE B	25
2. RUNDE GRUPPE C	27
3. RUNDE GRUPPE A	29
3. RUNDE GRUPPE B	31
3. RUNDE GRUPPE C	33
4. RUNDE GRUPPE A	34
4. RUNDE GRUPPE B	36
4. RUNDE GRUPPE C	38
5. RUNDE GRUPPE A	40
5. RUNDE GRUPPE B	42
5. RUNDE GRUPPE C	44
6. RUNDE GRUPPE A	45
6. RUNDE GRUPPE B	47
6. RUNDE GRUPPE C	50
7. RUNDE GRUPPE A	51
7. RUNDE GRUPPE B	53
7. RUNDE GRUPPE C	54
INDEXVERZEICHNIS DER SPIELER	57

Schachbericht vom Turnier

Ein hoffnungsvoller Neubeginn im nordhessischen Turnierschachsport

Seit einigen Jahren bereits war es still geworden im Kasseler und nordhessischen Turnierschachsport, wenn man von Schüler- und Jugendturnieren absieht, die von rührigen Schulschachinitiatoren regelmäßig durchgeführt werden. Aber die großen Hermannia- und Baunataler Open-Turniere sowie die U25-Turniere im Kasseler Rathaus gab es schon seit geraumer Zeit nicht mehr. Die Gründe dafür waren vielfältiger Natur, aber in jedem Fall schlecht für den nordhessischen Schachsport. Und so wurde es höchste Zeit, einen neuen Anfang zu starten, um den Kasseler Turnierschachsport wieder kräftig zu beleben und neue Akzente zu setzen. Vor Monaten schon trafen sich die verantwortlichen Funktionäre des Schachbezirks 1 Nordhessen und des Schachklubs Vellmar, planten und entwarfen die Grundzüge eines neuen Schachturniers, das dann schließlich sehr konkrete Formen annahm. Vom 30. 07. bis 02. 08. 2009 wurden die 1. Kasseler Schachtage aus der Taufe gehoben, durchgeführt in der Kulturhalle Niedervellmar, die damit seit den Hessischen Schachmeisterschaften 1986 wieder ein bedeutendes Schachsportereignis erlebte: Ein viertägiges Open-Turnier unter der Regie des Schachbezirks 1 Nordhessen, mit Jürgen Kehr und Erhard Hübenthal, und mit großem Aufwand betreut vom Schachklub Vellmar mit Rainer Weyers und seiner Helferschar.



Blick in den Turniersaal der Kulturhalle Niedervellmar mit der A- und B-Gruppe. Im Hintergrund (hinter der Bühne) wird mit großem technischen Aufwand eine der laufenden Spitzenpartien übertragen - fast das Flair von Mainz ! Immerhin, für den Neustart der Kasseler Schachtage ist das absolut bemerkenswert !

Angeboten wurden für Teilnehmer unterschiedlicher Spielstärken insgesamt drei Turniere, aufgeteilt in A- und B-Turnier sowie ein C-Turnier, vorgesehen für Kinder und Jugendliche. Das erhöhte den Anreiz zur Anmeldung erheblich, denn damit hatten viele Teilnehmer die Chancen, Geldpreise zu gewinnen. Insgesamt 7 Runden unter Turnierbedingungen wurden gespielt, d.h. 40 Züge mit 2 Stunden Bedenkzeit und anschließender Verlängerung um 2x30 Minuten bis zum Ende der Partie. Am Eröffnungstag wurde eine Runde gespielt, an den folgenden Tagen jeweils zwei Runden, vormittags ab 10.00 Uhr, nachmittags ab 16.00 Uhr, mit bis zu 10 Stunden Kampfschach täglich! Eine erhebliche körperliche und geistige Ermüdungsanstrengung, die aber teilweise wieder gemildert wurde durch eine vielfach gelobte und niveauvolle Versorgung mit Speisen und Getränken bei sehr annehmblichen Preisen, gewährleistet vom Betreuungsteam des SK Vellmar.

Insgesamt 95 Teilnehmer hatten sich zu den drei Turniergruppen angemeldet, damit wurde die erwartete 100er Grenze fast erreicht und die veranschlagte Preisgeldausschüttung von 2.500 € war gesichert. Eine sehr beachtliche Teilnehmerzahl, denn zeitgleich fanden übermächtige Konkurrentturniere in Mainz, Nordhausen und Dresden statt.



Foto links: Die beiden Turnierleiter Jürgen Kehr und Erhard Hübenthal haben alles fest im Griff. Foto rechts: Rainer Weyers gibt in einer der sieben Runden die Bretter frei.

Im international besetzten A-Turnier war neben den nordhessischen Spitzenspielern eine Reihe spielstarker Teilnehmer vertreten, die teilweise lange Anfahrten zum Turnierort in Kauf genommen hatten und sich berechtigte Hoffnungen auf die Preisgelder machen durften. Am weitesten angereist war Siva Sivaji, ein in der Schweiz eingebürgerter Inder aus Luzern. Aber auch Carsten Konczak aus Bückeberg, Klaus Schröder aus Karlsruhe, die russische Schachfamilie Soel, Alexandr, Nataly und Nikolej Kartsev aus Dortmund-Brakel, Maximilian Ruff aus Offenburg im Schwarzwald, oder Wolfgang Just aus Leipzig und andere hatten lange Reisen hinter sich bis nach Niedervellmar.

Ein Turnierteilnehmer, der sich erst relativ spät angemeldet hatte, überragte mit seiner Spielstärke alle anderen deutlich: Der mehrfache niedersächsische Landesmeister FM Alexander Markgraf (Göttingen, Elo 2463), der als klarer Favorit galt und von Beginn an keinerlei Zweifel an seiner Überlegenheit aufkommen ließ. Er remisierte nur 2 Partien gegen Benno Jaeschke (Sandhausen) und Peter Lüchtemeier (KSK), gewann 5 Runden und holte sich mit 6,0/7 Punkten souverän den Turniersieg. Eine Top-Leistung, hinter der eine Menge intensiver Arbeit steckt. In jeder Runde bot sich am Spitzenbrett auf der erhöhten Bühne ein ähnliches Bild: Alexander Markgraf rechts oder links am Brett gegen seine Kontrahenten, die sich von Runde zu Runde mühsam das Recht zur Herausforderung erkämpft hatten, aber allesamt den Platz wieder erfolglos räumen mussten. Erst nach 4 Runden mit 4 Punkten legte A. Markgraf mit einem Remis eine Verschnaufpause ein, die sich dann in der Abschlussrunde mit einem taktischen Remis nochmals wiederholte.



Kommt da Spanisch aufs Brett, oder doch nicht ? Eine Bühnenpartie zwischen Alexander Markgraf, links, und Maximilian Ruff aus der 1. Runde.

Alexander Markgraf ist ein sympathischer junger Mann, der in keiner Weise abgehoben wirkt und nach jeder Partie ausführlich mit seinen Gegnern analysierte. Der Zeilenschreiber hatte Gelegenheit zu einem kurzen und informativen Gespräch mit ihm.



Alexander Markgraf (Mitte) vor der Kulturhalle im Interview mit Rainer Weyers und Günter Preuß

Frage: Herr Markgraf, sie sind FM und amtierender Niedersächsischer Landesmeister ?

A.M.: Das ist nicht ganz korrekt. FM ja, zweifacher Niedersachsen-Meister auch, aber nicht in diesem Jahr. Da hat es nur zur Vize-Meisterschaft gereicht.

Frage: Sie spielen bei Tempo Göttingen aktiv, an welchem Brett und in welcher Spielklasse ?

A.M.: Zweite Bundesliga und ich spiele am Brett 2.

Frage: Sie haben sicher schon gegen sehr starke Gegner gespielt, können sie Beispiele nennen ?

A.M.: Ja, natürlich, z. B. gegen die gesamte deutsche Nationalmannschaft mit Jan Gustafsson und vielen anderen.

Frage: Auf welche Weise haben sie von den Kasseler Schachtagen Kenntnis erhalten und aus welchem Grund haben sie sich entschlossen, hier teilzunehmen und nicht bei einem der gleichzeitigen Konkurrenzturniere in Mainz, Nordhausen etc. ?

A.M.: Das habe ich im Turnierkalender gesehen und die Kasseler Schachtage haben mit der 4-Tagedauer bestens in meinen Zeitplan gepasst.

Frage: Welchen Eindruck haben sie bisher vom Turnier gewonnen ?

A.M.: Das ist hier perfekt organisiert und wirkt insgesamt sehr positiv.

Frage: Wie ist ihre Meinung zu ihrem jungen Gegner Maximilian Ruff aus der 1. Runde ?

A.M.: Maximilian ist ein Lerntyp, das ist ähnlich wie es bei mir auch war. Er spielt stark für sein Alter und ist noch sehr entwicklungsfähig. In seinem Alter (12 Jahre) hatte ich selbst noch lange nicht diese Spielstärke.

Frage: Wenn man ihre Partien hier beobachtet hat und ihren Stil beschreiben will - sie pflegen eine klare positionelle Spielweise, holen kleine Vorteile heraus, verdichten diese mit viel Druck und gewinnen dann. Das erinnert an Anatoli Karpov in seinen besten Zeiten ?

A.M.: (schmunzelt) Das ist jetzt leicht geschmeichelt aber im Prinzip zutreffend. Noch vor zwei Jahren habe ich völlig anders gespielt, ähnlich vielleicht wie Michael Tal mit brachialer Opfermethode auf dem Brett. Das habe ich mir aber abgewöhnt und habe mich umgestellt auf positionelles Spiel, weil es einfach erfolgreicher ist.

Frage: Könnten sie sich heute schon vorstellen, im kommenden Jahr wieder an den Kasseler Schachtagen teilzunehmen ?

A.M.: Ja, sicher, wenn es in meinen Zeitplan passt.

Herr Markgraf, danke, dass sie sich Zeit für das Gespräch genommen haben.

Hinter A. Markgraf folgte ein harter Kampf um die Preisgeldränge mit einer größeren Zahl starker Spieler und wechselnden Platzierungen. Am Ende schaffte Benno Jaeschke (Sandhausen) den 2. Rang mit 5,5/7 Punkten vor Wolfgang Just (Leipzig) mit 5,0/7 Punkten. Als beste nordhessische Spieler platzierten sich Joachim Müller (H.-Münden), mit 5,0/7 Punkten auf dem 4. Rang, und Karl-Heinz Schnegelsberg (Caissa Kassel), ebenfalls 5,0/7 Punkte auf Rang 5. Die starken Nordhessenspieler Peter Lüchtemeier (Kasseler SK, Rang 7), Andrey Cherny (Baunatal, Rang 9), und Manfred Heinelt (Ahnatal, Rang 21), waren nicht in Bestform und gingen fast leer aus. Eine überzeugende Leistung bot der mit Abstand jüngste Teilnehmer der A-Gruppe, der 12-jährige Maximilian Ruff (Brandeck-Turm Ohlsbach), mit 4,5/7 Punkten auf dem 8. Rang. Er verlor nur in der 1. Runde nach 4-stündigem zähen Widerstand gegen den Turniersieger A. Markgraf.



Bester nordhessischer Spieler in der A-Gruppe wurde Joachim Müller (H.-Münden, rechts), der hier gegen Siva Sivaji spielt, den indischen Schweizer aus Luzern.



Ein vorentscheidendes Duell in der B-Gruppe aus der 4. Runde: Joachim Kaiser (Lohfelden, links) gewinnt gegen Andreas Wagner (SK Vellmar)

Während im A-Turnier durch den überlegenen Alexander Markgraf frühzeitig alles geklärt war, entwickelte sich im B-Turnier mit 32 Teilnehmern ein äußerst spannender und dramatischer Kampf um die Plätze. Lokalmatador Andreas Wagner (SK Vellmar) war nominell stärkster Spieler und führte in den ersten 3 Runden mit 3 Siegen, gemeinsam mit Joachim Kaiser (Lohfelden) und Anastasiya Shkolnyk (Korbach), auch das Feld an. Dann folgte in der 4. Runde der Spitzenkampf mit Joachim Kaiser, der im Endspiel die besseren Nerven behielt, gewann und die Führung übernahm. In der 5. Runde verlor J. Kaiser gegen Torsten Heckmann (Caissa Kassel) und Andreas Wagner, der die 5. und 6. Runde gewann, lag erneut in Führung. In der letzten Runde spitzte sich der Kampf um den Turniersieg dramatisch zu. Der junge Moritz Rempe (Lippstadt) war Gegner von Andreas Wagner und schaffte gegen den Favoriten einen überraschend klaren Sieg, nachdem er zuvor noch ein Remis angeboten hatte, das A. Wagner aber ablehnte. Andreas Wagner fiel mit 5,0/7 Punkten auf den undankbaren 4. Platz zurück und völlig aus den Preisgeldrängen heraus, während Joachim Kaiser mit energischem Endspurt und 6,0/7 Punkten den Turniersieg der B-Gruppe schaffte, vor Torsten Heckmann mit 5,5/7 Punkten und Moritz Rempe ebenfalls 5,5/7 Punkten. Anastasiya Shkolnyk (Korbach) spielte in der harten Männerkonkurrenz ein starkes Turnier, gewann mit 5,0/7 Punkten eine Ratingwertung und den 5. Platz.



Blick in den Spielsaal des C-Turniers

In der C-Gruppe startete Julia-Christin Lömker (Korbach) in der 1. Runde mit einer Niederlage, rollte dann aber mit 6 Siegen in Folge das Feld von hinten auf und sicherte sich mit 6,0/7 Punkten den 1. Platz, vor Cedrick Niediek (Lippstadt) mit 5,5/7 Punkten, und Jannick Scherer (Fuldatal) mit 5,0/7 Punkten.

Das Turnier verlief harmonisch ohne jeglichen Streitfall und wurde von den Turnierleitern Jürgen Kehr und Erhard Hübenthal sehr souverän zu Ende geführt. Ein rundum gelungenes nordhessisches Schachsportereignis mit positiven Eindrücken bei allen Teilnehmern fand mit der Siegerehrung am Sonntag, 02. 08. 2009, gegen 21.00 Uhr, seinen Abschluss und weckte berechnete Hoffnung auf Wiederholung in den kommenden Jahren.

Bemerkenswertes am Rande des Turniers

Sehr erfreulich war die relativ hohe Turnierbeteiligung von Frauen und Mädchen in der B- und C-Gruppe. Mit Anastasiya Shkolnyk, Nataly Kartseva, Hannelore Schmidt, Ute Scherer, Julia-Christin Lömker, Vanessa Krauß, den Geschwistern Patricia und Felicitas Maar waren das immerhin acht an der Zahl.



Steffi Lind (Mitte) freut sich zu Recht über die Mädchen- und Frauenriege des C-Turniers, v.l. Hannelore Schmidt, Ute Scherer, Steffi Lind, Julia-Christin Lömker, Vanessa Krauß

In der C-Gruppe spielten nicht nur Kinder und Jugendliche mit, sondern auch einige Erwachsene, die sich aber gegen die stürmische und starke Jugend nicht durchsetzen konnten.



Das ist die Schachfamilie Maar aus Wellerode. Die Eltern und die älteste Tochter spielten zwar nicht selbst mit im Turnier, waren aber immer zur Stelle, um Trost zu spenden, wenn es bei Samuel (9 Jahre), Patricia und Felicitas (beide 8 Jahre) in der C-Gruppe noch nicht so erfolgreich lief.

Auch die russische Familie Kartsev aus Dortmund-Brakel wirkte mit, und das komplett in allen drei Turniergruppen. Soel und Alexandr sehr erfolgreich im A-Turnier (beide schafften mehrfach den Sprung an die Spitzenbretter auf der Bühne), Nataly im B-Turnier und Nikolej im C-Turnier. Dabei hatten die Kartsevs zum Turnierbeginn gleich mit Unannehmlichkeiten zu tun. Sie hatten in Kassel Wolfsanger eine Wohnung gemietet, waren aber von Dortmund-Brakel mit dem Zug direkt nach Kassel und zur Kulturhalle Niedervellmar gefahren, hatten also noch keinen Schlüssel für die gemietete Wohnung. Die Vermieterin hatte um pünktliches Erscheinen gebeten, da sie bereits gegen 22.00 Uhr zu Bett ging. Die 1. Runde zog sich kampfbetont bis zum Schluss nach 23.00 Uhr hin. Wie nun ohne Schlüssel in die Wohnung kommen? Vater Soel Kartsev meinte kurz und trocken mit russischem Akzent: "Werde ich wohl etwas randalieren müssen!" (um die Vermieterin zu wecken).

In der 1. Runde hatte Dr. Andreas Forgach (Kasseler SK) noch in der A-Gruppe mitgespielt. Am folgenden Tag blieb sein Platz leer. In der Nacht hatte ihn eine Nierenkolik ereilt, er musste zur OP ins Krankenhaus. Wir wünschen ihm beste Genesung.

Dass das 7-rundige Turnier auch körperlich sehr anstrengend war, musste Senior Wilfried Rother (SK Vellmar) erfahren. Ihn plagten starke Kopfschmerzen, Übelkeit und Schwäche. Er war einfach platt, wie man so treffend dazu sagt, und er konnte zur letzten Runde nicht mehr antreten.

Gerade lief die spannende 7. Entscheidungsrunde der B-Gruppe. Andreas Wagner (SK Vellmar) war ins Freie gegangen, um mit einer Zigarette die flatternden Nerven wieder in den Griff zu bekommen. Da kam auch sein junger Gegner Moritz Rempe (Möhnesee) angelaufen. Er hielt sich seine blutverschmierte Hand vor Mund und Nase. War etwas schlimmes passiert und der Notarzt erforderlich? Erschrocken kam auch Mama Rempe herbei geeilt und verschwand mit ihrem Sohn in der Kulturhalle. Aber kurze Zeit später gab sie Entwarnung. Moritz hatte sich zu tief mit dem Finger in die Nase gebohrt und das Blut fing an zu laufen.

"Ein Gedicht - diese Gulaschsuppe.....,aber der Heidelbeerkuchen erst, den muss man probiert haben!" Von allen Seiten war großes Lob über die spitzenmäßige Betreuung durch das Küchen-Versorgungsteam des SK Vellmar zu vernehmen. Die Damen werden es mit Wohlwollen registriert haben.

"Wo ist denn Maximilian geblieben, er wollte doch ein Interview geben?" So wurde die Oma von Maximilian Ruff (Brandeck-Turm Ohlsbach) gefragt. Maximilian hatte es sich einfach im Auto der Oma gemütlich gemacht und schmökerte gelassen in den Schachbüchern, die er gerade geschenkt bekommen hatte.

Bericht und Fotos Günter Preuß (SK Vellmar), 3.8.2009

Abschlusstabellen

Gruppe A

Rang	Teilnehmer	Titel	TWZ	Att	Verein/Ort	Land	S	R	V	Punkte	Buchh	BuSum
1.	Markgraf, Alexander	FM	2463	M	SC Tempo Göttin	GER	5	2	0	6.0	31.5	184.5
2.	Jaeschke, Benno		2202	M	SK 1947 Sandha	GER	4	3	0	5.5	28.0	194.0
3.	Just, Wolfgang		2173	M	SV Lok Leipzig-Mi	GER	4	2	1	5.0	30.5	193.0
4.	Müller, Joachim		2058	M	Mündener SC von		4	2	1	5.0	24.5	190.5
5.	Schnegelsberg, Karl-He		2011	M	SV CAISSA e. V.	GER	5	0	2	5.0	24.0	185.0
6.	Klüting, Reiner		2082	M	Schachverein Wa	GER	2	5	0	4.5	29.5	185.0
7.	Lüchtemeier, Peter		2279	M	Kasseler SK 1876	GER	3	3	1	4.5	26.0	181.0
8.	Ruff, Maximilian		1986	M	SC Brandeck-Tur	GER	3	3	1	4.5	24.0	175.5
9.	Cherny, Andrey		2204	M	SK Baunatal 1963	GER	4	0	3	4.0	30.0	191.0
10.	Kartsev, Alexandr		2067	M	Schachfreunde Br	GER	3	2	2	4.0	27.0	172.5
11.	Kartsev, Soel		2243	M	Schachfreunde Br	RUS	4	0	3	4.0	26.5	172.5
12.	Fichte, Wolfgang, Dr.		2035	M	SK 1950 Vellmar	GER	3	2	2	4.0	24.0	175.5
13.	Austein, Hartmut		1895	M	Ahnataler SC 196	GER	3	2	2	4.0	23.5	176.5
14.	Haucke, Alexander		2210	M	Delmenhorster S	GER	4	0	1	4.0	19.0	124.5
15.	Löwe, Lennard		2018	M	HSK-Post Hanno	GER	2	3	2	3.5	29.5	186.5
16.	Konczak, Carsten		2045	M	SV Bückeberg	GER	3	1	3	3.5	27.5	180.0
17.	Hagedorn, Alfons		1953	M	LSV Turm Lippst	GER	3	1	3	3.5	27.0	175.0
18.	Faynberg, Roman		2026	M	SC Fuldata		3	1	3	3.5	27.0	169.0
19.	Werner, Alexander		2080	M	SC 1947 Immenh	GER	2	3	2	3.5	25.0	154.5
20.	Schein, Henning		1787	M	SC 1947 Immenh		1	5	1	3.5	23.5	165.5
21.	Heinelt, Manfred		2233	M	Ahnataler SC 196	GER	2	3	2	3.5	22.5	178.5
22.	Calci, Fiorino		1884	M	SK 1950 Vellmar		2	2	3	3.0	28.5	169.5
23.	Sivaji, Siva		1812	M	SK Luzern	SUI	2	2	3	3.0	26.0	154.0
24.	Jäger, Frank		1902	M	SC Grauer Turm		2	2	3	3.0	24.5	149.5
25.	Röhle, Timo		1983	M	Schachclub Schal	GER	2	2	3	3.0	23.5	166.0
26.	Powalla, Klaus		1885	M	SV CAISSA e. V.	GER	2	2	3	3.0	23.0	161.0
27.	Wiese, Uwe		1837	M	SK Goslar	GER	2	2	3	3.0	19.5	159.0
28.	Hagedorn, Florian		1703	M	LSV Turm Lippst	GER	2	2	3	3.0	19.0	138.0
29.	Braun, Ingram		1972	M	ESV Rot-Weiß G	GER	2	2	3	3.0	16.5	146.5
30.	Stährfeldt, Philipp		1932	M	Kasseler SK 1876	GER	1	3	3	2.5	21.5	155.0
31.	Shkolnyk, Boris		1886	M	Sfr. Korbach	GER	2	1	4	2.5	16.0	139.0
32.	Schröder, Klaus		1966	M	Karlsruher SF 18	GER	1	2	4	2.0	23.0	152.5
33.	Adomeit, Dmitri		1706	M	Schachclub Schal	GER	1	2	4	2.0	22.5	139.0
34.	Fankhaenel, Torsten		1953	M	SV Anderssen Ar	GER	1	2	3	2.0	17.0	126.0
35.	Jaeschke, Felix		1809	M	SK 1947 Sandha	GER	1	2	4	2.0	16.5	137.0
36.	Süß, Stefan		1674	M	Mosbacher SC vo	GER	0	1	5	0.5	15.0	107.0
37.	Forgach, Andreas, Dr.		1991	M	Kasseler SK 1876	GER	0	0	2	0.0	5.5	35.0

Gruppe B

Rang	Teilnehmer	Titel	TWZ	Att	Verein/Ort	Land	S	R	V	Punkte	Buchh	BuSum
1.	Kaiser, Joachim		1675	M	SAbt FSK Lohfeld		6	0	1	6.0	25.5	198.0
2.	Heckmann, Torsten		1668	M	SV CAISSA e. V.		5	1	1	5.5	30.5	190.5
3.	Rempe, Moritz		1330	M	LSV/ Turm Lippst		5	1	1	5.5	25.5	191.5
4.	Wagner, Andreas		1781	M	SK 1950 Vellmar		5	0	2	5.0	32.5	193.0
5.	Shkolnyk, Anastasiya		1491	W	Sfr. Korbach		5	0	2	5.0	27.0	184.5
6.	Benedikt, Alexander		1464	M	SK 1950 Vellmar		4	1	2	4.5	25.5	176.0
7.	Rehbein, Ullrich		1724	M	SK 1950 Vellmar		4	1	2	4.5	22.5	169.0
8.	Naujocks, Christian		1560	M	Sfr. Korbach		4	0	3	4.0	32.5	187.5
9.	Alefs, Willi		1681	M	SC Fuldata		4	0	3	4.0	29.0	183.0
10.	Smirnov, Alexej		1334	M	SV Bückeberg		3	2	2	4.0	27.5	177.5
11.	Käding, Wolfgang		1613	M	Sfr. Korbach		3	2	2	4.0	26.5	179.0
12.	Gibhardt, Peter		1487	M	SK Baunatal 1963		4	0	3	4.0	24.5	177.5
13.	Kirsch, Winfried		1514	M	Mündener SC von		3	2	2	4.0	20.0	159.5
14.	Niemeyer, Norbert		1556	M	Mündener SC von		3	1	3	3.5	30.5	166.0
15.	Powalla, Christian		1455	M	SV CAISSA e. V.		3	1	3	3.5	25.5	170.5
16.	Schippa, Robert		1594	M	SV Bückeberg		2	3	2	3.5	23.5	175.5
17.	Kleist, Sören		1328	M	SV Bückeberg		2	3	2	3.5	22.5	159.5
18.	Oshionwu, Nelo			M	Rochade Götting		3	1	3	3.5	22.5	151.5
19.	Pichl, Uwe-Rolf		1770	M	Kasseler SK 1876		3	0	4	3.0	24.5	184.5
20.	Rother, Wilfried		1553	M	SK 1950 Vellmar		3	0	4	3.0	24.5	174.0
21.	Meiss, Sven		1372	M	Ahnataler SC 196		1	4	2	3.0	21.0	155.0
22.	Krause, Jörg		1081	M	Mündener SC von		2	2	3	3.0	20.0	146.5
23.	Karnbach, Oliver		1213	M	SV Bückeberg		2	2	3	3.0	16.0	160.5
24.	Engel, Markus		1390	M	Kasseler SK 1876		2	1	4	2.5	25.5	168.5
25.	Weindel, Joshua		1194	M	SK Landau		1	3	3	2.5	23.0	156.0
26.	Kretschmar, Arnd		1316	M	SG Döllnitz		2	1	4	2.5	22.0	156.0
27.	Kartseva, Nataly		1348	W	Schachfreunde Br		2	1	3	2.5	21.0	133.0
28.	Pohl, Mike		1229	M	Schachfreunde B		2	1	3	2.5	15.0	107.5
29.	Kowohl, Ewald		1178	M	SK 1947 Sulzfeld		2	0	5	2.0	23.0	163.5
30.	Kaierle, Dieter		1394	M	SC Fuldata		2	0	5	2.0	23.0	156.5
31.	Schützler, Bernd		1081	M	SVg Calenberg		0	2	5	1.0	19.0	138.0
32.	Breiter, Jürgen		1353	M	Kasseler SK 1876		0	2	4	1.0	17.5	124.5

Gruppe C

Rang	Teilnehmer	Titel	TWZ	Att	Verein/Ort	Land	S	R	V	Punkte	Buchh	BuSum
1.	Lömker, Julia-Christin		1036	W	Sfr. Korbach		6	0	1	6.0	28.5	192.0
2.	Niediek, Cedric		1149	M	LSV Turm Lippst		5	1	1	5.5	26.5	188.5
3.	Scherer, Jannik		1018	M	SC Fuldata		5	0	2	5.0	32.5	193.5
4.	Vinnen, Alexander			M	Rochade Götting		5	0	2	5.0	26.0	164.0
5.	Jin, Benjamin			M	Mündener SC von		4	1	2	4.5	29.5	186.0
6.	Scherer, Ute		772	W	SC Fuldata		4	1	2	4.5	27.5	184.0
7.	Koch, Alexander			M	Mündener SC von		4	1	2	4.5	26.0	185.0
8.	Kretschmar, Gerald		823	M	SG Döllnitz		4	0	3	4.0	30.5	184.0
9.	Jäger, Sven			M	Mündener SC von		4	0	3	4.0	28.5	179.0
10.	Strube, Patrick		897	M	Sfr. Korbach		4	0	3	4.0	26.0	181.0
11.	Krauße, Vanessa		898	W	SK Turm Bad Her		4	0	3	4.0	25.0	179.0
12.	Kartsev, Nikolej		670	M	Schachfreunde Br		3	1	3	3.5	26.0	163.0
13.	Söder, Maximilian		781	M	Mündener SC von		2	3	2	3.5	24.0	166.0
14.	Schmidt, Hannelore		1133	W	SC Fuldata		1	5	1	3.5	22.0	162.0
15.	König, Georg			M	SV CAISSA e.V.		3	1	3	3.5	21.5	163.5
16.	Schirra, Maurice		916	M	SAbt FSK Lohfeld		3	0	4	3.0	24.5	169.5
17.	Quandt, Norbert			M	vereinslos Kassel		3	0	4	3.0	21.0	155.5
18.	Jaeschke, Tim		1050	M	SK 1947 Sandha		2	2	3	3.0	20.5	151.0
19.	Seipp, Bastian			M	Schachfreunde B		3	0	3	3.0	18.5	128.0
20.	Menzel, Maurice		785	M	Sfr. Korbach		2	1	4	2.5	28.0	173.5
21.	Menzel, Adrian			M	Sfr. Korbach		2	1	4	2.5	21.0	162.5
22.	Norgall, Marc		769	M	Sfr. Korbach		1	2	4	2.0	20.5	148.0
23.	Maar, Samuel			M	SAbt FSK Lohfeld		1	2	4	2.0	19.0	144.5
24.	Maar, Patricia			W	SAbt FSK Lohfeld		1	2	4	2.0	15.5	129.5
25.	Maar, Felicitas			W	SAbt FSK Lohfeld		0	3	4	1.5	18.5	148.0
26.	Most, Oliver			M	vereinslos Kassel		0	3	3	1.5	18.5	133.5

Kommentierte Partien

(1) Rehbein,Ullrich (1724) – Engel,Markus (1390) [E65]

Kasseler Schachtage Vellmar (1.3), 30.07.2009
1.Sf3 Sf6 2.c4 c5 3.g3 g6 4.Lg2 Lg7 5.0-0 0-0 6.Sc3 d6 7.d4 cxd4 8.Sxd4 Sbd7 9.Sb3N [RR 9.Tb1 a5 (RR 9...Sb6 10.b3 a6 11.Lb2 Tb8 12.a4 Sfd7 13.e4 Sc5 14.Sd5 Se6 15.Sxe6 Lxe6 16.Lxg7 Sxd5 17.cxd5 Kxg7 18.dxe6 fxe6 19.Dd4+ Kg8 20.Tbc1 b5 21.h4 bxa4 22.bxa4 a5 23.h5 Tb4 24.Tc4 Oledzki,T–Kaminski,D/Sepolno Kraj 2006/EXT 2007/1-0 (39)) 10.b3 Tb8 11.Lb2 Se5 12.Dd2 Ld7 13.Sd5 Lc6 14.Sxf6+ Lxf6 15.Sxc6 bxc6 16.Lxe5 $\frac{1}{2}$ - $\frac{1}{2}$ Saint Bonnet–Pellegrino,J/Dieppe 1967/EXT 2002; RR 9.h3 Da5 (RR 9...Tb8 10.Le3 a6 11.Tc1 Se5 12.b3 Ld7 13.Dd2 Dc8 14.Kh2 Te8 15.Sd5 Sxd5 16.cxd5 Dd8 17.f4 1-0 Pihlajamaki,P–Casique,L/Buenos Aires 1978/EXT 2000) 10.Le3 Se5 11.Db3 Ld7 12.Tac1 Sc6 13.Tfd1 Tab8 14.Dc2 Tfc8 15.Sb3 Da6 16.c5 Lf5 17.Dd2 Se5 18.De1 Sc4 19.Lf4 Sxb2 20.Td4 dxc5 21.Sxc5 Txc5 22.Lxb8 Sd7 23.Td5 Lxc3 Bany,J–Visser,D/Porz 1990/EXT 1997/1-0 (34); RR 9.Dc2 a6 10.b3 Sh5 11.e3 f5 12.Ld5+ Kh8 13.Se6 Da5 14.Sxg7 Sxg7 15.Lb2 Sf6 16.Tad1 e6 17.Lg2 Dc7 18.Td2 Td8 19.Tfd1 Sfe8 20.La3 Tb8 21.e4 b5 22.cxb5 axb5 23.Lb4 La6 Hardt,G–Galeb,A/Lugano 1968/MCD/0-1 (51)] **9...a6 10.e4 Dc7 11.Sd5 Sxd5 12.cxd5 b5 13.De2 Se5 14.Lf4 Sc4 15.Tac1 Ld7 16.Tc2 Tac8 17.Sd2 Da5 18.b4!**? Ein unnötiger Bauernverlust, der in der Folgezeit nicht mehr zu kompensieren ist. [18.Sxc4! Txc4 19.Tfc1 Tfc8=] **18...Dxb4 19.Sxc4** [19.Tb1 Da4 20.Sxc4+] **19...Txc4 20.Txc4 Dxc4 21.Dd2 Lc3 22.De3 Ld4 23.Da3 b4 24.Tc1 De2 25.Dxb4 Dxf2+ 26.Kh1 Lb5 27.Dd2 Dxd2 28.Lxd2 Lc5 29.h4 e6 30.Lf1 e5 31.Kg2 f5 32.Lxb5 axb5 33.exf5 Txf5 34.Le1 e4 35.Tb1 Txd5 36.Txb5 Td1 37.Kf1 Ta1 38.Tb2 d5 39.Ke2 d4 40.g4 La3 41.Tb7 Txa2+ 42.Kd1 e3 43.La5 d3 44.Lc3 e2+ 45.Ke1 Tc2 46.Ld2 Lc1 47.La5 Lf4 48.Kf2 Tc1 49.Le1 Lg3+ 50.Kxg3 Txe1 51.Tb8+ Kg7 52.Tb7+ Kf6 0-1**

(2) Markgraf,Alexander (2463) – Ruff,Maximilian (1986) [C54]

Kasseler Schachtage Vellmar (1.1), 30.07.2009
1.e4 e5 2.Lc4 Sc6 3.Sf3 Lc5 4.c3 Sf6 5.d3 0-0 6.Lb3 d5 [RR 6...a6 7.h3 d6 8.Lg5 La7 9.Sbd2 Le6 10.De2 Sb8 11.Sh2 Sbd7 12.Sg4 Lxb3 13.axb3 Te8 14.Df3 Te6 15.Sf1 Df8 16.Sfe3 Lxe3 17.Lxe3 Sc5 18.Dd1 Scd7 19.b4 d5 20.0-0 Td8 21.Df3

lordachescu,V–Kasimdzhanov,R/Mainz 2003/CBM 095 ext/ $\frac{1}{2}$ - $\frac{1}{2}$ (57)] **7.exd5** [RR 7.Sbd2 Lg4 8.h3 Lh5 9.De2 d4 10.Sf1 Dd7 11.Sg3 Lxf3 12.Dxf3 Tad8 13.Lc2 Se8 14.0-0 Sd6 15.De2 dxc3 16.bxc3 f5 17.exf5 Lb6 18.Lg5 Tde8 19.Lb3+ Kh8 20.Le6 Txe6 21.fxe6 Dxe6 Pace,C–Marguerettaz,D/Arvier 2007/CBM 118 ext/1-0 (39)] **7...Sxd5 8.0-0N** [RR 8.h3 Lf5 (RR 8...h6 9.0-0 Le6 10.Te1 Lb6 11.Lc2 Df6 12.Sbd2 Lxh3 13.gxh3 Sf4 14.Kh2 Df5 15.Sg1 Lxf2 16.Sdf3 Lxe1 17.Sxe1 Sd5 18.Df3 Dxf3 19.Sexf3 Tad8 20.Ld2 Tfe8 21.Te1 f5 22.Lc1 Sf6 23.Sh4 Wisniewski,A–Panczyk,K/Wysowa 2003/CBM 096 ext/1-0 (68)) 9.0-0 Sf6 10.Lc2 Dd7 11.De2 Tfe8 12.Sbd2 Tad8 13.Sb3 Lb6 14.Td1 a5 15.Lg5 Dd6 16.Sh4 Lc8 17.Df3 h6 18.Lxf6 Dxf6 19.Dxf6 gxf6 20.Sd2 f5 21.Shf3 Kg7 22.Te1 Kf6 Tenti,J–Coleman,T/Guaymallen 2001/EXT 2002/0-1 (74)] **8...Lg4 9.h3 Lh5 10.Te1 Sb6 11.De2 Df6 12.Sbd2 Kh8 13.g4 Lg6 14.Se4 De7 15.Sxc5 Dxc5 16.Sxe5 Dxe5 17.Dxe5 Sxe5 18.Txe5 Lxd3 19.Le3 f6 20.Te7 Tac8 21.Td1 Le2 22.Td2 Lb5 23.Lf4 Sa8 24.Ld5 Lc6 25.Lxc6 bxc6 26.Te6 f5 27.g5 Tfe8 28.Tde2 Txe6 29.Txe6 Tb8 30.Le5 Kg8 31.Te7 Kf8 32.Td7 Sb6 33.Txc7 Sd5 34.Txa7 Txb2 35.c4 Tb1+ 36.Kg2 Se7 37.Ld6 Te1 38.Kf3 Ke8 39.Txe7+ Txe7 40.Lxe7 Kxe7 41.Kf4 Kd6 42.a4 g6 43.a5 c5 44.h4 Kc6 45.Ke5 1-0**

(3) Austein,Hartmut (1895) – Hagedorn,Alfons (1953) [D00]

Kasseler Schachtage Vellmar (4.8), 01.08.2009
1.d4 d5 2.Sc3 Lf5 3.f3 e6 4.e4 dxe4 5.fxe4 Lg6 6.Sf3 Lb4 7.Ld3 Sc6 8.Le3 h6N [RR 8...Sge7 9.0-0 0-0 10.Se2 Dc8 11.c3 La5 12.Sf4 Sd8 13.h4 f6 14.De1 c6 15.h5 Le8 16.Dh4 Lc7 17.g4 Dd7 18.g5 Lxf4 19.Lxf4 f5 20.Se5 Dc8 21.g6 hxg6 22.Dxe7 gxh5 23.Kh1 Marsalek,J–Blatny,F/Chocen 1950/EXT 2002/1-0; RR 8...Sf6 9.e5 Sd5 10.Ld2 Sxd4 11.0-0 Sxf3+ 12.Dxf3 Lc5+ 13.Kh1 0-0 14.Lxg6 fvg6 15.Dg4 Dd7 16.Se4 Le3 17.De2 Lxd2 18.Dxd2 Db5 19.Sf2 Tf4 20.Sd3 $\frac{1}{2}$ - $\frac{1}{2}$ Boeven,M–Dinser,H/Bergen 2007/EXT 2008] **9.0-0 Lxc3 10.bxc3 Sf6 11.e5 Lxd3 12.Dxd3 Sd5 13.Ld2 Dd7 14.Tab1 b6 15.Kh1 Td8 16.Sh4 g5 17.Sf3 Sde7 18.Tf2 Sg6 19.Tbf1 Sgxe5??** [19...Sce7! Dies ist besser. 20.Le3 Dc6=] **20.Sxe5 Sxe5 21.dxe5 Dxd3 22.cxd3 Txd3 23.Lc1 Th7 24.Td2 Txc3 25.Lb2** [25.Tfd1 Eine Alternative. 25...Kf8 26.Lb2 Tc4 27.Kg1±] **25...Tc4 26.Tfd1 Kf8 27.h3 Kg7 28.Tc1 Txc1+ 29.Lxc1 Th8 30.Td7 Tc8 31.La3 a5 32.Kg1 Kg6 33.Kf2 b5 34.Ke3 c5 35.Ta7 a4 36.Lb2 Td8 37.Ke2 c4 38.Tb7 Td5 39.Tb6 h5 40.a3 Kf5 41.Tb7 Kg6 42.g4 h4 43.Tb8 Kg7 44.Lc1 Txe5+ 45.Kf3 Td5 46.Lb2+ f6 47.Tb6 Td3+ 48.Ke4 Tb3 49.Ld4 e5??** [49...Txa3 Besser! 50.Txe6 Txb3 51.Txf6 Tg3 52.Tb6+ Kf7+] **50.Lc5 Txb3 51.Tb7+ Kg8 52.Kf5!! Td3 53.Kg6 Td8**

54.Tg7+ Kh8 Diagramm

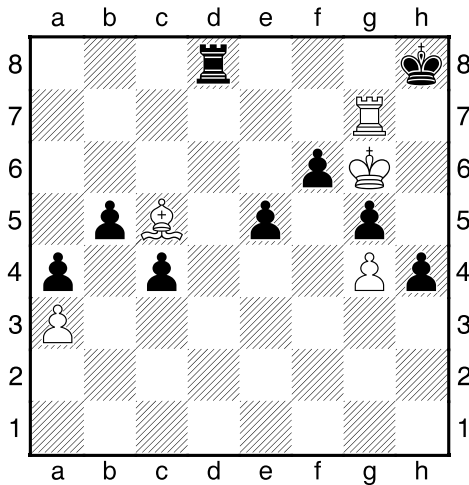

55.Le7 Dieser Zug verliert sofort. [55.Th7+ Kg8 56.Le7 Td7 57.Tg7+ Kh8 58.Tf7 Td8 59.Lxf6+ Kg8 60.Th7 Kf8 61.Th8#] 55...Tg8!! Diesen Zug hatte Austein nicht gesehen und nun kippte die Partie. 56.Lxf6 Tgx7+ 57.Lxg7+ Kg8 58.Lxe5 h3 59.Kxg5 c3 60.Kh4 c2 61.Kxh3 c1D 62.Ld6 0-1

(4) Vinnen,Alexander – Lömker,Julia-Christin (1036) [C57]

Kasseler Schachtage Vellmar (7.1), 02.08.2009 [Julia-Christin Lömker]

1.e4 e5 2.Sf3 Sc6 3.Lc4 Sf6 4.Sg5 d5 5.exd5 Sxd5 Die Theorie empfiehlt hier Sc6-a5. 6.Sxf7 Kxf7 7.Df3+ Ke6 8.Sc3 Sce7 Üblich ist hier Sc6-b4 9.d4 Dd6 10.Lg5 [RR 10.0-0 exd4 11.De4+ De5 12.Te1 Dxe4 13.Txe4+ Kd6 14.Txd4 c6 15.Lg5 Sf5 16.Tdd1 Le6 17.b4 b5 18.Lf4+ Kd7 19.Sxd5 cxd5 20.Lxd5 Lxd5 21.Txd5+ Ke6 22.Tad1 Lxb4 23.Te5+ Kf6 24.Txb5 a5 Zhang,D-Ginn,J/Canberra 2007/EXT 2008/1-0 (56)] 10...c6 11.g4N [RR 11.Lxe7 Lxe7 12.Dg4+ Kf7 13.De4 Le6 14.dxe5 Dc5 15.0-0-0 Sxc3 16.Lxe6+ Kxe6 17.Dg4+ Kf7 18.Df3+ Ke8 19.Dxc3 Dxf2 20.Thg1 Dc5 21.Dxc5 Lxc5 22.Tge1 Td8 23.Txd8+ Kxd8 24.e6 Ke7 25.b3 Tf8 Pluut,A-Pinchasiq,D/Hengelo 2002/EXT 2005/0-1 (40); RR 11.0-0-0 e4 12.Sxe4 Db4 13.Sc5+ Kd6 14.Lf4+ 1-0 Goude,B-Weis,R/Alberta 1997/EXT 2001; RR 11.0-0 b5 12.dxe5 Kxe5 13.Tfe1+ Kd4 14.Le3+ Kxc4 15.De4# 1-0 Kondratski,V-Mihalevich,I/Nikolaev 2001/EXT 2002] 11...Kd7 12.Lxe7 Kxe7 13.0-0-0 Sxc3 14.dxe5 Dh6+ Hier passierte etwas Kurioses. Mein Gegner nahm seine Dame, setzte sie auf f7 und sagte zMatt⊕. Ich erinnerte ihn daran, dass er selbst im Schach stand. Da er seine Dame angefasst hatte, musste er sie nun auch ziehen.

15.De3 Dxe3+ 16.fxe3 Se4 17.Td4 Sg5 18.Thd1 Lxg4 Dass war natürlich ein Blackout von mir. Wahrscheinlich war ich so erfreut über meine verbesserte Position, dass meine Aufmerksamkeit für einen Moment nachgelassen hatte. 19.Txg4 Se6 20.Td6 Sc7 21.Tgd4 Sd5 22.e4 Ke8 23.Te6+ Se7 24.Le2 g6 25.h4 Diagramm

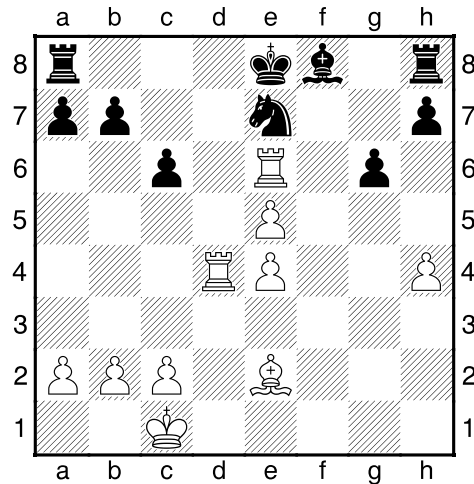

Alexander wollte wohl seinen Bauern auf h5 vorrücken und als Köder für ein Matt verwenden. Zu durchsichtig!25...Td8 26.Tb4 Td7 27.Ta4 a6 28.Lg4 Td8 29.Tb4 b5 30.c4 h5 31.Lh3 Das war ein schwerer Fehler. Er sperrt seinen eigenen Turm ein. 31...Lh6+ 32.Kc2 Td2+ 33.Kc3 a5 34.Tb3 b4+ 35.Txb4 axb4+ 36.Kxb4 Txb2+ Jetzt war die Partie endgültig für mich gewonnen, denn Alexander musste seinen Turm hergeben, um dem Matt zu entgehen. 37.Ka3 Th2 38.Lf1 Txb4 39.Ld3 Th3 40.Td6 Lf4 41.Te6 Txd3+ 42.Kb4 h4 43.Tf6 Lxe5 44.Tf1 Tf8 45.Th1 Tf4 Hier gab mein Gegner auf, weiter zu spielen war auch sinnlos 0-1

(5) Calci,Fiorino (1884) – Fankhaenel,Torsten (1953) [D05]

Kasseler Schachtage Vellmar (6.12), 02.08.2009 1.d4 Sf6 2.Sf3 e6 3.e3 d5 4.Ld3 b6 5.Sbd2 [RR 5.b3 La6 6.c4 Lb4+ 7.Sbd2 0-0 8.0-0 Sbd7 9.Lb2 Lb7 10.Tc1 Tc8 11.cxd5 exd5 12.Se5 Sxe5 13.dxe5 Se4 14.Sf3 De7 15.Dc2 La3 16.Lxa3 Dxa3 17.Sd4 g6 18.f4 c5 19.Sb5 Da5 Belikov,V-Bakre,T/Alushta 2003/CBM 096 ext/1-0 (62); RR 5.c3 Lb7 6.Se5 Sbd7 7.f4 Le7 8.0-0 c5 9.Sd2 Se4 10.Df3 Sxd2 11.Lxd2 g6 12.g4 f6 13.Dh3 Sxe5 14.fxe5 Kd7 15.Lb5+ Lc6 16.Lxc6+ Kxc6 17.exf6 Lxf6 18.e4 Le7 19.g5 Dd7 Lambert,J-De Wel,H/Limburg 2007/EXT 2008/1-0] 5...c5 6.c3 La6N Diagramm

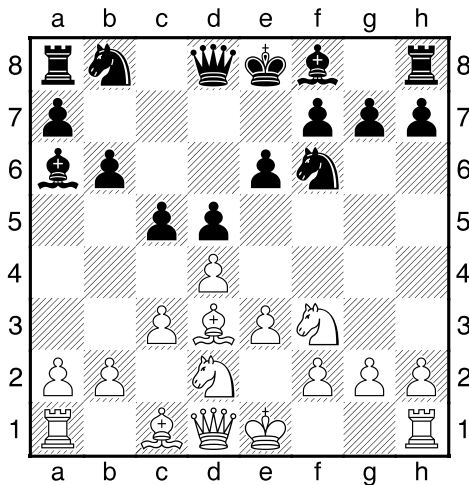

Ein Blackout, der sofort eine Figur verliert [RR 6...c4 7.Lc2 Sc6 8.0-0 Lb7 9.e4 Le7 10.e5 Sd7 11.Te1 0-0 12.Sf1 b5 13.Lb1 a5 14.Dc2 g6 15.Dd2 Kh8 16.Dh6 Tg8 17.Sg5 Tg7 18.Lf4 b4 19.Te3 Dg8 20.Th3 a4 21.a3 Dijkhoff, R–Hanif, M/Turin 2006/CBM 113/0-1 (47); RR 6...Le7 7.0-0 0-0 8.De2 Lb7 9.e4 dxe4 10.Sxe4 cxd4 11.Sxd4 Sbd7 12.Td1 Lxe4 13.Lxe4 Sxe4 14.Dxe4 Sf6 15.Df3 Dc7 16.a4 Tad8 17.Lf4 Dc4 18.b3 Dc8 19.Sc6 Txd1+ 20.Txd1 Sd5 21.Dxd5 Buchweitz, J–Dickl, E/Bayern 1996/EXT 1999/1-0] **7.Lxa6 Sxa6 8.Da4+** Eine Partie, die Schwarz nicht so schnell vergessen dürfte. **1-0**

(6) Cherny, Andrey (2204) – Markgraf, Alexander (2463) [B13]

Kasseler Schachtage Vellmar (6.1), 02.08.2009
1.Sf3 c5 2.e3 Sc6 3.d4 cxd4 4.exd4 d5 5.Ld3 Lg4 6.c3 e6 7.h3 [RR 7.Sbd2 Ld6 8.Sf1 Sf6 9.Sg3 0-0 10.0-0 Dc7 11.Le3 Se4 12.Te1 f5 ½-½ Lein, A–Dzindzichashvili, R/Chicago 1982/MCL; RR 7.0-0 Ld6 8.h3 Lh5 9.b3 Sf6 10.Sbd2 0-0 11.Lb2 Tc8 12.Le2 Te8 13.Se5 Lxe2 14.Dxe2 Sd7 15.c4 dxc4 16.Sdxc4 Sf6 17.Sxd6 Dxd6 18.Sxc6 Txc6 19.Tfc1 Td8 20.Txc6 Dxc6 21.Tc1 Db6 Buscara, L–Macarry, E/Le Grand Bornand 2007/CBM 118 ext/0-1 (55)] **7...Lh5 8.Lf4 Db6 9.b3N** [RR 9.Lc1 Ld6 10.Sbd2 Sge7 11.0-0 Lg6 12.Sb3 0-0 13.Te1 Lxd3 14.Dxd3 Sg6 15.Le3 a5 16.Tab1 a4 17.Sbd2 Da6 18.Dc2 b5 19.a3 Sa5 20.Kh1 Tac8 21.Dd3 Sc4 22.Sg5 Lb8 23.Sf1 h6 Bilus Gagic, A–Brkic, I/Kastela 2005/EXT 2006/0-1 (54)] **9...Sf6 10.Sbd2 Le7 11.0-0 0-0 12.a4 Tac8 13.Te1 Tfd8 14.Te3 a5 15.Db1 Lg6 16.Lxg6 hxg6 17.Dd3 Sb8 18.Tae1 Da6 19.Db1 Sbd7 20.Lg5 Te8 21.Se5?! Mit diesem Zug kommt Weiß zu Vorteil [21.Dd1 Ld6 22.Se5 Lxe5 23.dxe5 Sh7] 21...Sxe5 22.dxe5 Sd7?! [22...Sg4! Dieser Zug ist stärker als**

Sd7. 23.hxg4 Lxg5 24.Td3 Lxd2 25.Txd2 Txc3-+ 23.Lxe7 Txe7 24.Sf3 b5 25.Dd3 Sc5 26.Dxb5 Dxb5 27.axb5 Sxb3 28.Sd4 Sxd4 29.cxd4 Tb7! In diesem Endspiel hat jetzt Schwarz alle Trümpfe in der Hand. **30.Tb1 Tc4** Die schwachen weißen Bauern werden unter Beschuss genommen. **31.Ta3 Tb4 32.Txb4** Was soll Weiß spielen? **32...axb4 33.Ta8+ Kh7 34.Ta1 Txb5 35.Kf1 b3 36.Ke2 Tb4 37.Kd3 Tc4 38.Tb1 Tc2 39.Ke3 b2 40.h4 g5 41.hxg5 Kg6 42.g3 Kxg5 43.f3 Tc3+ 44.Ke2 Tb3 45.Kf2 Kf5 46.Kg2 g5 47.Kf2 g4 48.fxg4+ Ke4 0-1**

(7) Wagner, Andreas (1781) – Naujocks, Christian (1560) [E94]

Kasseler Schachtage Vellmar (3.1), 31.07.2009
1.d4 Sf6 2.c4 g6 3.Sc3 Lg7 4.e4 d6 5.Sf3 0-0 6.Le2 e5 7.0-0 exd4 8.Sxd4 Te8 9.f3 a6 [RR 9...Sbd7 10.Lg5 (RR 10.Te1 Sc5 11.Le3 c6 12.Dd2 De7 13.Tad1 Sfd7 14.Lf1 Se5 15.Sc2 Lf8 16.Lh6 Lxh6 17.Dxh6 Le6 18.b3 Tad8 19.De3 a5 20.h3 f6 21.f4 Sf7 22.Dg3 Lc8 23.Sd4 Kh8 24.a3 Df8 Truskavetsky, A–Barbashin, I/Lipetsk 2007/CBM 119 ext/½-½ (55)) 10...h6 11.Le3 c6 12.Dd2 Kh7 13.Tfd1 Se5 14.Sb3 Le6 15.Dxd6 Dxd6 16.Txd6 Sxc4 17.Lxc4 Lxc4 18.Sa5 La6 19.Tad1 Te5 20.b4 Te7 21.T6d2 Te6 22.Td6 Txd6 23.Txd6 Se8 24.Td7 Vaganian, R–Ljubojevic, L/Moscow 1993/EXT 1997/0-1] **10.Lg5 c6N** [RR 10...Sbd7 11.Dd2 Sf8 12.Tfd1 Se6 13.Sxe6 Lxe6 14.Tac1 Db8 15.Sd5 Sd7 16.Lf1 Kh8 17.Lh6 a5 18.b3 Dd8 19.Lg5 Db8 20.Sf4 Sc5 21.Kh1 Kg8 22.g3 Dc8 23.Te1 Kh8 24.Lg2 Ta6 25.Sxe6 Summerscale, A–Hague, B/Birmingham 1999/EXT 2000/1-0 (54)] **11.Dd2 b5 12.a3 Db6 13.Le3 c5 14.Sc2 bxc4 15.Lxc4 Sbd7 16.b4 Dc7 17.bxc5 Sxc5 18.Tac1 Le6 19.Sd5 Sxd5 20.Lxd5 Tab8 21.Sb4 Tb6 22.Sd3 Tb5 23.a4 Ta5 24.Lxe6 fxe6 25.Da2 Dd7 26.Sxc5 dxc5 27.Tc4 Dd3 28.Te1 Tb8 29.Txc5 Txc5 30.Dxe6+ Kh8 31.Lxc5 Dc3 32.Lf2 Ld4 33.Lxd4+ Dxd4+ 34.Kh1 Dc3 35.Td1 Dd4 36.Tc1 Dxa4 37.De5+ Kg8 38.Dxb8+ Kg7 39.Tc7+ Kh6 40.Df8+ 1-0**

(8) Just, Wolfgang (2173) – Schnegelsberg, Karl–Heinz (2011) [C18]

Kasseler Schachtage Vellmar (4.5), 01.08.2009
1.e4 e6 2.d4 d5 3.Sc3 Lb4 4.e5 c5 5.a3 Lxc3+ 6.bxc3 Da5 7.Ld2 Da4 8.Dg4 Se7 9.Dxg7 Tg8 10.Dxh7 cxd4 11.Se2 Sbc6 12.f4 Ld7 13.Dd3 Sf5N [RR 13...dxc3 14.Sxc3 Sb4 15.Sxa4 Sxd3+ 16.Lxd3 Lxa4 17.Kf2 Sc6 18.Tab1 b6 19.h4 f6 20.exf6 Kf7 21.h5 Kxf6 22.h6 Tad8 23.h7 Th8 24.Th6+ Kf7 25.Te1 1-0 Olsson, T–Lohage, A/Stockholm 1994/EXT 2000] **14.h3 f6 15.exf6 e5 16.cxd4 e4 17.Db3 Dxb3 18.cxb3**

Scxd4 19.Sxd4 Sxd4 20.Tc1 Sxb3 21.Tc7 Sxd2 22.Kxd2 Kd8 23.Txb7 Lc6 24.Tg7 Txg7 25.fxg7 Ke7 26.Le2 Tg8 27.Ke3 Txg7 28.g4 Kd6 29.h4 Tb7 30.h5 Tb3+ 31.Kd4 Ld7 32.h6 Lxg4 33.h7 1-0

Jetzt steht Weiß auf Gewinn.] **17.Lb1 b6 18.Sce4 Dd5??** Dieser Zug verliert sofort. **19.Sxf6+ Lxf6 20.Le4 Se2+ 21.Dxe2 Dxd2 22.Dxd2 Txd2 23.Lxa8 Lxg5 24.Txc8+ Ld8 25.Lf3 Kf8 26.Td1 1-0**

(9) Heckmann,Torsten (1668) – Shkolnyk,Anastasiya (1491) [D40]

Kasseler Schachtage Vellmar (4.2), 01.08.2009
1.e4 c6 2.d4 d5 3.exd5 cxd5 4.c4 Sf6 5.Sc3 Sc6 6.Lg5 e6 7.Sf3 Le7 8.Ld3 dxc4 9.Lxc4 0-0 10.0-0 Dc7 [RR 10...Db6 11.Dd2 Td8 12.Tad1 Sd5 13.Lxd5 exd5 14.Lxe7 Sxe7 15.Tfe1 Sg6 16.Se5 Lf5 17.Tc1 Da6 18.h3 Sf8 19.Df4 Le6 20.Dd2 Tac8 21.Sd3 b6 22.Sf4 Db7 23.Dd3 a6 24.a3 Tc4 25.b3 Lehner,O-Weiss,C/Hartberg 2004/CBM 101 ext/½-½ (66); RR 10...Sd5 11.Lxe7 Scxe7 12.Ld3 b6 13.Lxh7+ Kxh7 14.Sg5+ Kg8 15.Dh5 Sf6 16.Dh3 Lb7 17.Se2 Sg6 18.Sg3 Sf4 19.Dh4 Sxg2 20.Dh3 Sf4 21.Dh4 Dxd4 22.S3e4 Se2+ 23.Kg2 Lxe4+ 24.Sxe4 Dxe4+ 25.Dxe4 Malcher,A-Santura,J/Polanica Zdroj 2007/CBM 120 ext/0-1] **11.Tc1N** [RR 11.De2 Td8 12.Tad1 a6 13.a3 b5 14.Ld3 Lb7 15.Lb1 Sg4 16.De4 Lxg5 17.Dxg4 Le7 18.d5 exd5 19.Sxd5 Dc8 20.De4 Kf8 21.Dxh7 f6 22.Sb6 Dg4 23.Lg6 Lb4 24.Sxa8 Txd1 25.Txd1 Se7 De Carolis,M-De Blasio,A/Italy 1996/EXT 2000/1-0] **11...Td8 12.Ld3 Da5 13.Sb5 a6** [13...Dxa2!? 14.Ld2 Der Bauerngewinn ist wohl zu optimistisch, da der Dame langsam die Felder ausgehen und Weiß sich weiter entwickeln kann. 14...Ld7 15.Lc4 Da6 16.Sc7±] **14.Ld2 Db6** Schwarz hat nun Vorteil und gewinnt den Bauern in der Mitte. **15.Sc3** [15.Sa3 Dies ist eine Alternative zum gewählten Zug. 15...Sxd4 16.Sc4 Sxf3+ 17.Dxf3 Dc6±] **15...Sxd4 16.Sg5?** Dieser Zug bringt nichts. **16...Dd6** [16...Dxb2 Diagramm

(10) Sivaji,Siva (1812) – Heinelt,Manfred (2233) [A70]

Kasseler Schachtage Vellmar (5.11), 01.08.2009
1.d4 Sf6 2.c4 c5 3.d5 e6 4.Sc3 exd5 5.cxd5 d6 6.e4 g6 7.h3 Lg7 8.Sf3 0-0 9.Ld3 b5 10.Lxb5 Sxe4 11.Sxe4 Da5+ 12.Dd2 Dxb5 13.Sxd6 Da6 14.Sxc8 Te8+ 15.Kd1 Txc8 16.Te1 Sd7N [RR 16...c4 17.De2 Da4+ 18.Dc2 Dd7 19.De4 c3 20.Te2 Sc6 21.Ke1 cxb2 22.Lxb2 Lxb2 23.dxc6 Lc3+ 24.Kf1 Txc6 25.Tc1 Tac8 26.Tec2 Te8 27.Dg4 Dd3+ 28.Kg1 Tc4 29.Dg3 Kg7 30.Sg5 Te1+ 31.Txe1 Maslennikov,A-Poletov,V/Tula 2005/EXT 2006/1-0 (33)] **17.De2** Manfred Heinelt nutzte in dieser Stellung die unglückliche Königsstellung seines Gegners aus, der nicht rochieren konnte, und fuhr den vollen Punkt ein. **17...Db7 18.d6 c4 19.Kc2 Da6 20.De7 Da4+ 21.Kd2 c3+ 0-1**

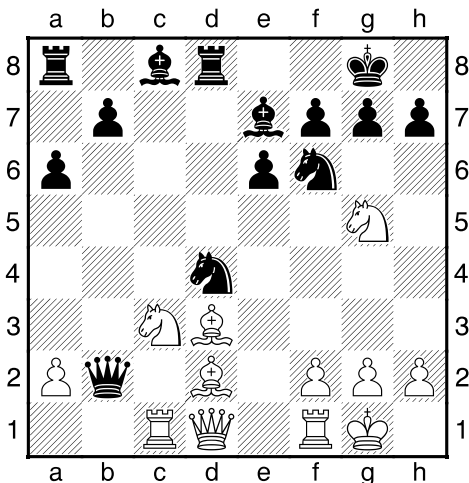

Partien

1. Runde Gruppe A

(1) Markgraf, Alexander (2463) – Ruff, Maximilian (1986) [C54]

Kasseler Schachtage Vellmar (1.1), 30.07.2009
 1.e4 e5 2.Lc4 Sc6 3.Sf3 Lc5 4.c3 Sf6 5.d3 0-0
 6.Lb3 d5 7.exd5 Sxd5 8.0-0 Lg4 9.h3 Lh5 10.Te1
 Sb6 11.De2 Df6 12.Sbd2 Kh8 13.g4 Lg6 14.Se4
 De7 15.Sxc5 Dxc5 16.Sxe5 Dxe5 17.Dxe5 Sxe5
 18.Txe5 Lxd3 19.Le3 f6 20.Te7 Tac8 21.Td1 Le2
 22.Td2 Lb5 23.Lf4 Sa8 24.Ld5 Lc6 25.Lxc6 bxc6
 26.Te6 f5 27.g5 Tfe8 28.Tde2 Txe6 29.Txe6 Tb8
 30.Le5 Kg8 31.Te7 Kf8 32.Td7 Sb6 33.Txc7 Sd5
 34.Txa7 Txb2 35.c4 Tb1+ 36.Kg2 Se7 37.Ld6 Te1
 38.Kf3 Ke8 39.Txe7+ Txe7 40.Lxe7 Kxe7 41.Kf4
 Kd6 42.a4 g6 43.a5 c5 44.h4 Kc6 45.Ke5 1-0

(2) Röhle, Timo (1983) – Lüchtemeier, Peter (2279) [B12]

Kasseler Schachtage Vellmar (1.2), 30.07.2009
 1.e4 c6 2.d4 d5 3.f3 e6 4.Sc3 Lb4 5.Ld3 Sf6 6.e5
 Sfd7 7.a3 Le7 8.Sce2 c5 9.c3 Sc6 10.f4 Db6
 11.Sf3 f6 12.b4 cxd4 13.cxd4 a6 14.Lb2 0-0 15.Tc1
 Tf7 16.Lb1 g6 17.Sc3 Da7 18.Sxd5 exd5 19.e6 Tf8
 20.exd7 Lxd7 21.0-0 Db8 22.Db3 Dd6 23.Sd2
 Tad8 24.Se4 De6 25.Sc5 Lxc5 26.dxc5 d4 27.Dd3
 Dd5 28.Df3 Dxf3 29.Txf3 Lg4 30.La2+ Kg7 31.Td3
 Tfe8 32.Td2 Te4 33.h3 Te2 34.Tcd1 Txd2 35.Txd2
 Lf5 36.Kf2 h5 37.Lb3 Le4 38.g4 hxg4 39.hxg4 Th8
 40.Kg3 Td8 41.La4 Kf7 42.Lxc6 ½-½

(3) Kartsev, Soel (2243) – Braun, Ingram (1972) [B22]

Kasseler Schachtage Vellmar (1.3), 30.07.2009
 1.e4 c5 2.c3 Sf6 3.e5 Sd5 4.d4 cxd4 5.cxd4 e6
 6.Sf3 d6 7.Lc4 Sc6 8.0-0 Le7 9.De2 0-0 10.Te1
 Dc7 11.Sc3 Sxc3 12.bxc3 Ld7 13.Ld3 f5 14.exf6
 Lxf6 15.De4 g6 16.Lh6 Tf7 17.h4 Se7 18.Tab1 Tb8
 19.c4 Dc6 20.De2 Sf5 21.d5 exd5 22.cxd5 Da4
 23.Lc2 Dg4 24.Txb7 Td8 25.Lxf5 Dxf5 26.Dd2 Le8
 27.Tb4 Lg7 28.Tbe4 Lxh6 29.Dxh6 Ld7 30.T1e2
 Lb5 31.Te1 Ld7 32.Dg5 Tdf8 33.Te7 Kg7 34.Txf7+
 Txf7 35.Dxf5 Lxf5 36.Sd4 Tb7 37.f3 Kf7 38.g4 Ld7
 39.Kf2 Tb2+ 40.Te2 Tb4 41.Ke3 h6 42.Tc2 Ta4
 43.g5 h5 44.Tb2 Ta5 45.Tb7 Ke8 46.Tb8+ Kf7
 47.Td8 Ke7 48.Tg8 Kf7 49.Th8 Ta3+ 50.Ke4 Ta4
 51.Th7+ Ke8 52.Ke3 Ta3+ 53.Ke4 Ta4 54.Tg7 1-0

(4) Schröder, Klaus (1966) – Heinelt, Manfred (2233) [A30]

Kasseler Schachtage Vellmar (1.4), 30.07.2009
 1.d4 Sf6 2.Sf3 c5 3.e3 e6 4.c4 b6 5.Sc3 Lb7 6.Le2

Le7 7.0-0 0-0 8.b3 d6 9.Lb2 Sbd7 10.d5 exd5
 11.cxd5 a6 12.a4 Te8 13.Dd3 Lf8 14.Tfd1 g6
 15.Tab1 Lg7 16.e4 De7 17.Sd2 Tac8 18.f3 Sh5
 19.g4 Sf4 20.De3 Ld4 0-1

(5) Haucke, Alexander (2210) – Fankhaenel, Torsten (1953) [A17]

Kasseler Schachtage Vellmar (1.5), 30.07.2009
 1.Sf3 Sf6 2.c4 e6 3.Sc3 b6 4.e4 Lb7 5.e5 Se4
 6.Sxe4 Lxe4 7.Le2 Le7 8.0-0 0-0 9.d4 d5 10.Sd2
 Lg6 11.cxd5 exd5 12.f4 Le4 13.Sxe4 dxe4 14.Le3
 f5 15.Tc1 Sd7 16.b4 Kh8 17.Db3 a5 18.b5 Tc8
 19.Tc6 Sb8 20.Tc3 Lb4 21.Tc2 De7 22.Tfc1 g5
 23.Lc4 gxf4 24.Lxf4 La3 25.Td1 Lb4 26.Dg3 Sd7
 27.Lg5 De8 28.Lh6 Tf7 29.Lxf7 Dxf7 30.e6 1-0

(6) Hagedorn, Alfons (1953) – Cherny, Andrey (2204) [B51]

Kasseler Schachtage Vellmar (1.6), 30.07.2009
 1.e4 c5 2.Sf3 d6 3.Lb5+ Sc6 4.d4 cxd4 5.Lxc6+
 bxc6 6.Dxd4 e5 7.Da4 Dc7 8.Sc3 Ld7 9.0-0 h6
 10.Le3 Sf6 11.Dc4 Le6 12.De2 Le7 13.Tad1 0-0
 14.Lc1 Tad8 15.h3 Sh7 16.Sh2 f5 17.f4 fxe4
 18.Sxe4 d5 19.Sf2 e4 20.Sfg4 Db6+ 21.Kh1 Lc8
 22.Se5 Lc5 23.c4 Sf6 24.Shg4 Lf5 25.Sxf6+ Txf6
 26.Dh5 e3 27.Tf3 d4 28.Tg3 d3 29.Sg4 Lxg4
 30.Dxg4 Tf7 31.Lxe3 Lxe3 32.De6 Lxf4 33.Tf3 c5
 34.Dg4 Dc7 35.Tfxd3 Txd3 36.Txd3 Le5 37.De2
 Ld4 38.De6 Df4 39.Tf3 Dc1+ 40.Kh2 Dg1+ 41.Kg3
 Lf2+ 0-1

(7) Jaeschke, Benno (2202) – Stährfeldt, Philipp (1932) [A80]

Kasseler Schachtage Vellmar (1.7), 30.07.2009
 1.d4 f5 2.g4 d5 3.g5 Sc6 4.Lg2 e6 5.h4 Ld6 6.e3
 b6 7.c4 Lb4+ 8.Sc3 Lb7 9.cxd5 exd5 10.Ld2 Sge7
 11.Sge2 Dd7 12.Sf4 Sd8 13.Db3 Lxc3 14.Lxc3 Se6
 15.Sd3 0-0-0 16.Se5 De8 17.f4 h6 18.Kf2 Sg6
 19.Dc2 Sxe5 20.dxe5 g6 21.a4 d4 22.Ld2 Lxg2
 23.Kxg2 h5 24.a5 Kb7 25.Thc1 Th7 26.axb6 cxb6
 27.Dc4 dxe3 28.Da6+ Kb8 29.Lxe3 Dd7 30.Kf2
 Db7 31.Dc4 Dd5 32.Dxd5 Txd5 33.Tc6 Te7
 34.Tac1 Tdd7 35.Tc8+ Kb7 36.Tg8 Tg7 37.Tcc8
 Txg8 38.Txg8 Tg7 39.Te8 Sc7 40.Tf8 Kc6 41.Ke2
 Se6 42.Tc8+ Kd7 43.Tc3 Kd8 44.Tc6 Te7 45.Td6+
 Kc7 46.b4 Te8 47.Ld2 Te7 48.Kd1 Te8 49.Kc2 Te7
 50.Kc3 Te8 51.Kc4 Kb7 52.Le3 Kb8 53.Kd5 Sc7+
 54.Kc6 Se6 55.Txe6 1-0

(8) Jäger, Frank (1902) – Just, Wolfgang (2173) [A84]

Kasseler Schachtage Vellmar (1.8), 30.07.2009
 1.d4 e6 2.Sf3 f5 3.g3 b6 4.Lg2 Lb7 5.0-0 Sf6 6.c4

Le7 7.Sbd2 0-0 8.Dc2 Sa6 9.a3 c5 10.e3 De8
11.b3 Dh5 12.Dd1 Tad8 13.Lb2 Se4 14.Sxe4 Lxe4
15.Sd2 Dxd1 16.Taxd1 Ld3 17.Tfe1 Lf6 18.La1 d5
19.Lf1 Lxf1 20.Kxf1 g5 21.Sf3 g4 22.Se5 Lxe5
23.dxe5 dxc4 24.bxc4 Kf7 25.Ke2 Ke7 26.f3 gxf3+
27.Kxf3 Sb8 28.Lc3 Sc6 29.Ke2 Txd1 30.Txd1 Td8
31.Txd8 Kxd8 32.Kd3 Kd7 33.e4 a6 34.Ke3 b5
35.cxb5 axb5 36.exf5 exf5 37.Kf4 Ke6 38.h4 h6
39.h5 b4 40.axb4 cxb4 41.Lb2 Sa5 42.g4 fvg4
43.Kxg4 b3 44.Kf4 Sc4 45.Lc3 b2 46.Lxb2 Sxb2
47.Ke4 Sc4 48.Kf4 Sxe5 49.Ke4 Kf6 50.Kf4 Sf7
51.Kg4 Ke5 52.Kg3 Kf5 53.Kh4 Se5 54.Kg3 Kg5
55.Kh3 Kxh5 56.Kg3 Kg5 57.Kh3 h5 58.Kg3 h4+
59.Kh3 Sd3 60.Kg2 Kg4 61.Kh2 h3 62.Kg1 Kg3
63.Kh1 Sf2+ 64.Kg1 h2+ 0-1

**(9) Klüting,Reiner (2082) –
Austein,Hartmut (1895) [B22]**

Kasseler Schachtage Vellmar (1.9), 30.07.2009
1.e4 c5 2.Sf3 Sc6 3.d4 cxd4 4.c3 d5 5.exd5 Dxd5
6.cxd4 e6 7.Sc3 Lb4 8.Ld2 Dd8 9.Lb5 Ld7 10.0-0
Sge7 11.Se4 0-0 12.Lxb4 Sxb4 13.Lxd7 Dxd7
14.Sc5 ½-½

**(10) Shkolnyk,Boris (1886) –
Werner,Alexander (2080) [E73]**

Kasseler Schachtage Vellmar (1.10), 30.07.2009
1.d4 Sf6 2.c4 g6 3.Sc3 Lg7 4.e4 d6 5.Le2 Sc6
6.Le3 e5 7.d5 Se7 8.Dd2 Sfg8 9.f3 f5 10.Ld3 f4
11.Lf2 Sf6 12.Sge2 0-0 13.b4 g5 14.Sc1 Sg6
15.Le2 h5 16.Sb3 Kh7 17.a4 Lh6 18.Dc2 g4 19.c5
gxf3 20.gxf3 Lh3 21.Dd3 Tg8 22.Sa5 Lc8 23.Sc4
Lf8 24.a5 h4 25.Tb1 Lh3 26.Lf1 Dc8 27.Tg1 Le7
28.Tc1 Dd7 29.Sd2 Tg7 30.Db5 c6 31.dxc6 bxc6
32.Lxh3 Dxh3 33.Db7 Td8 34.Ke2 dxc5 35.bxc5
Lxc5 36.Dxc6 Lxf2 37.Dxf6 Txd2+ 38.Kxd2 Le3+
39.Kd3 Lxc1 40.Txc1 Dxf3+ 41.Kc4 De3 42.Tc2
Dd4+ 43.Kb3 Tb7+ 44.Ka2 Db4 45.Da6 Db3+
46.Ka1 Tc7 47.Dd3 Da3+ 48.Ta2 Dxc3+ 0-1

**(11) Kartsev,Alexandr (2067) –
Powalla,Klaus (1885) [B06]**

Kasseler Schachtage Vellmar (1.11), 30.07.2009
1.d4 g6 2.e4 Lg7 3.Sc3 d6 4.Le3 Sd7 5.Dd2 e6
6.0-0-0 a6 7.f4 Se7 8.Sf3 b5 9.d5 Sf6 10.a3 exd5
11.exd5 Lb7 12.Ld4 0-0 13.Ld3 Sexd5 14.Sxd5
Lxd5 15.f5 c5 16.Lc3 Le4 17.Df4 d5 18.Lxe4 Sxe4
19.Lxg7 Kxg7 20.De5+ Sf6 21.g4 Te8 22.Dc3 Kg8
23.Dxc5 Tc8 24.Dg1 Dc7 25.Sd4 Te4 26.c3 Sxg4
27.Td3 Tce8 28.h3 Te1+ 29.Dxe1 Txe1+ 30.Txe1
Sf2 31.Tf3 Se4 32.fvg6 hxg6 33.Tef1 f5 34.Th1
De5 35.h4 Sf6 36.Tg1 Kf7 37.Tfg3 Sg4 38.h5 gxh5
39.Tf3 Sh6 40.Tg5 De1+ 41.Kc2 h4 42.Kb3 De7
43.Th5 Kg6 44.Txh6+ Kg5 45.Txh4 Dc7 1-0

(12) Calci,Fiorino (1884) –

Müller,Joachim (2058) [E91]

Kasseler Schachtage Vellmar (1.12), 30.07.2009
1.d4 Sf6 2.Sf3 g6 3.c4 Lg7 4.Sc3 d6 5.e4 Lg4
6.Le2 0-0 7.0-0 Sbd7 8.b4 c5 9.Tb1 cxd4 10.Sxd4
Lxe2 11.Sdxe2 Tc8 12.Db3 Sb6 13.c5 dxc5
14.bxc5 Txc5 15.Le3 Tc6 16.Sd4 Tc4 17.Tfd1 Dc8
18.Sde2 Sfd7 19.Tbc1 Lxc3 20.Sxc3 Dc6 21.Sd5
Da4 22.Sxe7+ Kg7 23.Txc4 1-0

**(13) Konczak,Carsten (2045) –
Wiese,Uwe (1837) [A03]**

Kasseler Schachtage Vellmar (1.13), 30.07.2009
1.f4 d5 2.Sf3 g6 3.e3 Lg7 4.g3 Sh6 5.Lg2 0-0 6.0-0
c5 7.d4 Dd6 8.c3 Lg4 9.h3 Lf5 10.Sg5 f6 11.dxc5
Dxc5 12.Dxd5+ Dxd5 13.Lxd5+ e6 14.Lxb7 fvg5
15.Lxa8 Lxh3 16.Td1 gxf4 17.exf4 Sf5 18.Kh2 Lg4
19.Te1 e5 20.Sa3 Sd7 21.Ld5+ Kh8 22.Sc4 exf4
23.Lxf4 Sf6 24.Le6 Sh5 25.Ld6 Sxd6 26.Sxd6 Lxe6
27.Txe6 Lh6 28.Te8 Txe8 29.Sxe8 Kg8 30.Tf1 Lg5
31.c4 Le7 32.g4 Sg7 33.Sxg7 Kxg7 34.a3 a5
35.Td1 Lc5 36.Td5 Lb6 37.Kg2 Kf8 38.c5 1-0

**(14) Sivaji,Siva (1812) –
Fichte,Wolfgang (2035) [A84]**

Kasseler Schachtage Vellmar (1.14), 30.07.2009
1.d4 d5 2.c4 e6 3.Sc3 f5 4.Lf4 c6 5.e3 Sf6 6.cxd5
exd5 7.Ld3 Ld6 8.Lxd6 Dxd6 9.Dc2 0-0 10.Sf3 Se4
11.Se5 Sd7 12.f4 Sxe5 13.dxe5 Dc5 14.Ke2 De7
15.Lxe4 fxe4 16.h3 b6 17.Tag1 La6+ 18.Kd1 Tad8
19.Kc1 Ld3 20.Df2 Dxe5 21.Dh4 Df6 22.Dh5 d4 0-1

**(15) Faynberg,Roman (2026) –
Jaeschke,Felix (1809) [B03]**

Kasseler Schachtage Vellmar (1.15), 30.07.2009
1.e4 Sf6 2.e5 Sd5 3.d4 d6 4.exd6 cxd6 5.c3 g6
6.Lc4 Sf6 7.Db3 d5 8.Lb5+ Sc6 9.Sf3 a6 10.Lxc6+
bxc6 11.Se5 Dd6 12.Db6 Ld7 13.Db7 Db8
14.Dxb8+ Txb8 15.Sd2 Sg4 16.Sxd7 Kxd7 17.Sb3
e6 18.f3 Sf6 19.Lf4 Tb6 20.Le5 Lg7 21.Sc5+ Ke7
22.0-0-0 Se8 23.Lf4 h5 24.Kc2 Lf6 25.The1 Sd6
26.Te2 g5 27.Lg3 h4 28.Lxd6+ Kxd6 29.Tde1 Te8
30.g3 hxg3 31.hxg3 a5 32.b3 Tbb8 33.Th1 e5
34.Th6 exd4 35.Txe8 Txe8 36.cxd4 Ke7 37.Kd3
Td8 38.g4 Tb8 39.Txf6 1-0

**(16) Schein,Henning (1787) –
Löwe,Lennard (2018) [E39]**

Kasseler Schachtage Vellmar (1.16), 30.07.2009
1.d4 Sf6 2.c4 e6 3.Sc3 Lb4 4.Dc2 c5 5.dxc5 0-0
6.a3 Lxc5 7.Sf3 a6 8.Lg5 Sc6 9.e3 Le7 10.Le2 Dc7
11.0-0 b6 12.Tfd1 Lb7 13.Td2 Tac8 14.Tad1 Tfd8
15.Lxf6 Lxf6 16.Se4 Le7 17.Sd6 Lxd6 18.Txd6 Sa5
19.Sg5 g6 20.Dd2 h6 21.Sf3 Ld5 22.Txd5 exd5
23.cxd5 Sb3 24.Dd3 Sc1 25.Dxa6 Dc2 26.Td2

Sxe2+ 27.Dxe2 Db1+ 28.Td1 Tc1 29.Txc1 Dxc1+ 30.Se1 Tc8 31.Kf1 Db1 32.f3 Tc1 33.Kf2 Kg7 34.e4 Td1 35.h3 Kf8 36.h4 Dc1 37.Sd3 Dd2 38.Sf4 g5 39.hxg5 hxg5 40.Dxd2 Txd2+ 41.Ke1 Txb2 42.Sd3 Tgx2 43.Se5 Ke7 44.Sc4 b5 45.Sb6 Tc2 46.Kd1 Tc3 47.a4 bxa4 48.Sxa4 Txf3 49.Ke2 Ta3 50.Sb6 g4 51.d6+ Ke6 52.e5 Ta2+ 53.Kf1 Tb2 54.Sc4 Tb4 0-1

(17) Schnegelsberg, Karl-Heinz (2011) – Adomeit, Dmitri (1706) [A05]

Kasseler Schachtage Vellmar (1.17), 30.07.2009
1.Sf3 Sf6 2.g3 g6 3.Lg2 Lg7 4.0-0 d6 5.d3 0-0 6.e4 e5 7.Sbd2 Se8 8.c3 c6 9.d4 exd4 10.cxd4 Sa6 11.Te1 Sac7 12.b3 Sb5 13.Lb2 Le6 14.a4 Sbc7 15.Tc1 f5 16.e5 d5 17.De2 Lh6 18.Tc3 f4 19.Kh1 Dd7 20.Sg1 Sg7 21.Sdf3 Sh5 22.La3 Tf7 23.Ld6 Te8 24.b4 a6 25.b5 axb5 26.Lxc7 Dxc7 27.axb5 g5 28.Sxg5 Lxg5 29.Dxh5 De7 30.bxc6 fxc3 31.Txg3 Tg7 32.cxb7 Lf7 33.Df3 Dxb7 34.e6 Txe6 35.Txe6 Lxe6 36.Dd3 Dc7 37.Db3 Dd8 38.Se2 Lh6 39.Db7 Lf7 40.Sc3 Txg3 41.hxg3 Lg7 42.Sb5 Dg5 43.Lf3 Dd8 44.Kg2 Kh8 45.Dxf7 1-0

(18) Hagedorn, Florian (1703) – Forgach, Andreas (1991) [B51]

Kasseler Schachtage Vellmar (1.18), 30.07.2009
1.e4 c5 2.Sf3 Sc6 3.Lb5 d6 4.0-0 Ld7 5.Te1 e5 6.c3 a6 7.Lxc6 Lxc6 8.d4 exd4 9.cxd4 Le7 10.Sc3 Sf6 11.d5 Lb5 12.a4 Ld7 13.e5 0-0 14.exf6 Lxf6 15.Dc2 Lg4 16.Sd2 Dd7 17.Sde4 Le5 18.h3 Lf5 19.Dd1 Tfe8 20.Sd2 Ld4 21.Txe8+ Txe8 22.Sf3 Lf6 23.Le3 h6 24.Dd2 b6 25.Lf4 Kh7 26.Sd1 Le4 27.Sh2 g5 28.Sg4 Lg7 29.f3 Lg6 30.Lg3 f5 31.Sh2 Ld4+ 32.Lf2 Lg7 33.Sc3 Lf6 34.Te1 Lxc3 35.bxc3 Dxa4 36.Txe8 Dxe8 37.Db2 b5 38.Da3 Da8 39.Da5 Dxd5 40.Dxa6 Dd1+ 41.Sf1 Dd3 42.Db7+ Kg8 43.Dc8+ Kg7 44.Dd7+ Lf7 45.Lxc5 Dxc3 46.Dxd6 1-0

1. Runde Gruppe B

(19) Wagner, Andreas (1781) – Powalla, Christian (1455) [A42]

Kasseler Schachtage Vellmar (1.1), 30.07.2009
1.d4 g6 2.c4 Lg7 3.Sc3 d6 4.e4 Sd7 5.Sf3 e6 6.Lg5 f6 7.Le3 Se7 8.Dd2 0-0 9.c5 f5 10.Sg5 Sf6 11.d5 exd5 12.Sxd5 Sfxd5 13.exd5 dxc5 14.Lxc5 Te8 15.0-0-0 b6 16.d6 Sc6 17.Lc4+ 1-0

(20) Kaielerle, Dieter (1394) – Pichl, Uwe-Rolf (1770) [C50]

Kasseler Schachtage Vellmar (1.2), 30.07.2009
1.e4 e5 2.Lc4 Sc6 3.Sf3 d6 4.h3 Le7 5.c3 Sf6 6.b4 Sxe4 7.d3 Sg5 8.0-0 0-0 9.Te1 Le6 10.Lxe6 Sxe6

11.Sbd2 Sf4 12.Se4 f5 13.Sg3 Sg6 14.Db3+ Kh8 15.Lb2 Dd7 16.Tad1 a6 17.c4 Sf4 18.Lc1 g5 19.Kh2 Tg8 20.Sg1 Sd4 21.Db2 Lf6 22.Le3 Sfe6 23.Ld2 Dg7 24.Sh5 Dg6 25.Sxf6 Dxf6 26.Lc3 g4 27.g3 Dh6 28.f4 Sf3+ 29.Sxf3 Dxh3+ 30.Kg1 gxf3 31.fxe5 0-1

(21) Rehbein, Ullrich (1724) – Engel, Markus (1390) [E65]

Kasseler Schachtage Vellmar (1.3), 30.07.2009
1.Sf3 Sf6 2.c4 c5 3.g3 g6 4.Lg2 Lg7 5.0-0 0-0 6.Sc3 d6 7.d4 cxd4 8.Sxd4 Sbd7 9.Sb3 a6 10.e4 Dc7 11.Sd5 Sxd5 12.cxd5 b5 13.De2 Se5 14.Lf4 Sc4 15.Tac1 Ld7 16.Tc2 Tac8 17.Sd2 Da5 18.b4 Dxb4 19.Sxc4 Txc4 20.Txc4 Dxc4 21.Dd2 Lc3 22.De3 Ld4 23.Da3 b4 24.Tc1 De2 25.Dxb4 Dxf2+ 26.Kh1 Lb5 27.Dd2 Dxd2 28.Lxd2 Lc5 29.h4 e6 30.Lf1 e5 31.Kg2 f5 32.Lxb5 axb5 33.exf5 Txf5 34.Le1 e4 35.Tb1 Txd5 36.Txb5 Td1 37.Kf1 Ta1 38.Tb2 d5 39.Ke2 d4 40.g4 La3 41.Tb7 Txa2+ 42.Kd1 e3 43.La5 d3 44.Lc3 e2+ 45.Ke1 Tc2 46.Ld2 Lc1 47.La5 Lf4 48.Kf2 Tc1 49.Le1 Lg3+ 50.Kxg3 Txe1 51.Tb8+ Kg7 52.Tb7+ Kf6 0-1

(22) Meiss, Sven (1372) – Alefs, Willi (1681) [A40]

Kasseler Schachtage Vellmar (1.4), 30.07.2009
1.e4 e6 2.d4 b6 3.c4 Lb7 4.Ld3 Sc6 5.Sf3 Sb4 6.Sc3 Se7 7.d5 Sg6 8.Le2 Tc8 9.a3 Sa6 10.0-0 Le7 11.Le3 0-0 12.Te1 Lf6 13.Tc1 d6 14.Dd2 Sc5 15.Lxc5 bxc5 16.Ld3 e5 17.h3 Sf4 18.Se2 Sxd3 19.Dxd3 Tb8 20.Sg3 Lc8 21.Sd2 Lg5 22.Tc2 g6 23.Df3 Ld7 24.b3 h5 25.Dd3 Lf4 26.Se2 Lh6 27.Tb2 f5 28.Sg3 f4 29.Sh1 Kh7 30.De2 Df6 31.f3 g5 32.Sf2 Tg8 33.Kh2 g4 34.fxc4 hxg4 35.hxg4 Dh4+ 36.Kg1 Lxg4 37.Sxg4 Txg4 38.Sf3 Dh3 39.Df1 Tbg8 40.Tee2 Tg3 41.Tf2 Dh5 42.Tfe2 Txf3 0-1

(23) Kaiser, Joachim (1675) – Breiter, Jürgen (1353) [C44]

Kasseler Schachtage Vellmar (1.5), 30.07.2009
1.e4 e5 2.Sf3 Sc6 3.c3 Sf6 4.d4 exd4 5.e5 Sd5 6.cxd4 Lb4+ 7.Sbd2 0-0 8.a3 Le7 9.Lc4 Sb6 10.0-0 Sxc4 11.Sxc4 b5 12.Se3 a6 13.b4 Lb7 14.d5 Sa7 15.Sf5 d6 16.Lb2 f6 17.e6 c6 18.Se3 cxd5 19.Sxd5 Lxd5 20.Dxd5 Tc8 21.Tac1 Txc1 22.Txc1 Db6 23.Ld4 Db8 24.Sh4 Tc8 25.Te1 Sc6 26.Lb2 Kf8 27.Dh5 Kg8 28.Df7+ Kh8 29.Sf5 Lf8 30.e7 Sxe7 31.Sxe7 Lxe7 32.Txe7 Tg8 33.Lxf6 Dc8 34.Lxg7+ 1-0

(24) Smirnov, Alexej (1334) – Heckmann, Torsten (1668) [B07]

Kasseler Schachtage Vellmar (1.6), 30.07.2009

1.e4 d6 2.d4 Sf6 3.Ld3 g6 4.Se2 Lg7 5.0-0 0-0
6.c3 c5 7.h3 Sc6 8.Le3 cxd4 9.Sxd4 Ld7 10.Dd2
Da5 11.b4 Dd8 12.f4 Tc8 13.Sa3 e5 14.Sf3 Sh5
15.b5 exf4 16.Lxf4 Sxf4 17.bxc6 Sxd3 18.cxd7
Txc3 19.Sc2 Sc5 20.e5 Se4 21.De1 d5 22.Scd4
Dxd7 23.Tc1 Tfc8 24.Sb3 De7 25.Txc3 Txc3
26.Dd1 De6 27.Dd4 Db6 28.Dxb6 axb6 29.Td1 Sc5
30.Txd5 Sxb3 31.Td8+ Lf8 32.axb3 Txb3 33.Tb8
Tb1+ 34.Kf2 Tb2+ 35.Kg3 h6 36.Txb7 b5 37.Sd4
b4 38.Tb8 Kg7 39.e6 Ld6+ 40.Kf3 fxe6 41.Tb6 Le5
42.Sxe6+ ½-½

**(25) Käding, Wolfgang (1613) –
Rempe, Moritz (1330) [C01]**

Kasseler Schachtage Vellmar (1.7), 30.07.2009
1.e4 e6 2.d4 d5 3.exd5 exd5 4.g3 Ld6 5.Lg2 Se7
6.Sc3 c6 7.Le3 0-0 8.Dd2 Sf5 9.0-0-0 Sxe3 10.fxe3
Lf5 11.e4 dxe4 12.Lxe4 Lxe4 13.Sxe4 Te8 14.Sxd6
Dxd6 15.Sf3 Dd5 16.Thf1 Dxa2 17.Db4 Da1+
18.Kd2 Da6 19.Tde1 Sd7 20.Sg5 Sf6 21.Db3 Da5+
22.Kd1 Dxd5 23.Dxb7 Dh5+ 24.Kc1 Dxd2 25.Dxc6
Dxd3 26.Kd1 Dg4+ 27.Kc1 Dxd4 28.Td1 De4
29.Txf6 gxf6 30.Tg1+ Kf8 31.Dd6+ De7 32.Dg3
De3+ 0-1

**(26) Kleist, Sören (1328) –
Schippa, Robert (1594) [B22]**

Kasseler Schachtage Vellmar (1.8), 30.07.2009
1.e4 c5 2.c3 e6 3.d4 d5 4.exd5 Dxd5 5.Sf3 Sf6
6.Lg5 Le7 7.Sbd2 cxd4 8.cxd4 Sc6 9.Lc4 Da5
10.Le3 0-0 11.0-0 Sg4 12.h3 Sxe3 13.fxe3 Dc7
14.e4 Sxd4 15.Sxd4 Lc5 16.S2b3 e5 17.Sxc5 Dxc5
18.Da4 Dxd4+ 19.Kh1 Ld7 20.Db3 Le6 21.Lxe6
fxe6 22.Dxe6+ Kh8 23.Tf7 Txf7 24.Dxf7 Dxe4
25.Tf1 h6 26.Tc1 De3 27.Tc7 Dg3 28.Txb7 e4
29.Tb3 De5 30.Df2 Td8 31.De2 Tc8 32.Tc3 Txc3
33.bxc3 e3 34.c4 Dc3 35.Kh2 Dd2 36.Df1 Df2
37.Dd1 e2 38.Dd8+ Kh7 39.Dd3+ Kg8 40.Dd8+ Kf7
41.Dd7+ Kg6 42.De6+ Kg5 ½-½

**(27) Naujocks, Christian (1560) –
Kretzschmar, Arnd (1316) [B56]**

Kasseler Schachtage Vellmar (1.9), 30.07.2009
1.e4 c5 2.Sf3 d6 3.d4 cxd4 4.Sxd4 Sf6 5.Sc3 e5
6.Sf3 Le6 7.h3 Le7 8.Sg5 Sc6 9.Sxe6 fxe6 10.Lc4
Dd7 11.0-0 0-0 12.f4 exf4 13.Lxf4 Sxe4 14.Sxe4 d5
15.Lb3 e5 16.Lxd5+ Kh8 17.Lxc6 Dxc6 18.Lxe5
Txf1+ 19.Dxf1 Dxe4 20.Te1 Lc5+ 21.Kh1 Dxc2
22.Tc1 Dg6 23.Txc5 Kg8 24.Tc7 1-0

**(28) Karnbach, Oliver (1213) –
Niemeyer, Norbert (1556) [B12]**

Kasseler Schachtage Vellmar (1.10), 30.07.2009
1.e4 c6 2.d4 d5 3.e5 Lf5 4.Ld3 Lxd3 5.Dxd3 e6
6.f4 Sd7 7.Sf3 c5 8.c4 dxc4 9.Dxc4 cxd4 10.Sxd4

Tc8 11.De2 Txc1+ 12.Kd2 Txb1 13.h3 Lb4+
14.Kd3 Se7 15.a3 La5 16.Df3 Sd5 17.b4 Lb6 18.g4
Tc1 19.Sb5 0-0 20.Kd2 Le3+ 21.Kd3 Dc8 22.S5c3
Txc3+ 23.Sxc3 Dxc3+ 24.Ke2 Sxf4+ 0-1

**(29) Rother, Wilfried (1553) –
Weindel, Joshua (1194) [A35]**

Kasseler Schachtage Vellmar (1.11), 30.07.2009
1.c4 c5 2.Sc3 Sc6 3.Sf3 e5 4.d3 d6 5.h3 g6 6.Sd5
Sge7 7.Lg5 h6 8.Lf6 Tg8 9.Dd2 Le6 10.e4 Lg7
11.Lxg7 Txg7 12.Dxh6 Kf8 13.Sf6 Sd4 14.0-0-0
Da5 15.Kb1 b5 16.Sg5 Sg8 17.Sfh7+ Ke7 18.Dxg7
bxc4 19.dxc4 Tb8 20.Txd4 cxd4 21.Le2 Dd2 22.b3
Dxe2 23.Sxe6 Kxe6 24.Sg5+ Kd7 25.Dxf7+ Se7
26.De6+ Ke8 27.Tc1 d3 28.Dg4 Dxf2 29.Df3 Dd2
30.Se6 Kd7 31.Dg4 Ke8 32.Sc7+ Kd8 33.Sb5 Sc6
34.Dxg6 Tc8 35.Dxd6+ Ke8 36.Dg6+ Kd7 37.Dd6+
Ke8 38.De6+ Kd8 39.Tf1 1-0

**(30) Kowohl, Ewald (1178) –
Kirsch, Winfried (1514) [E20]**

Kasseler Schachtage Vellmar (1.12), 30.07.2009
1.d4 Sf6 2.c4 e6 3.Sc3 c6 4.e4 Lb4 5.e5 Se4
6.Dd3 Sxc3 7.bxc3 La5 8.Sf3 h6 9.La3 a6 10.Ld6
Lc7 11.La3 b5 12.Le2 d6 13.0-0 0-0 14.Tfd1 a5
15.cxb5 cxb5 16.Dxb5 La6 17.Db2 Lxe2 18.Dxe2
Kh8 19.Db5 f6 20.Tab1 Ta6 21.Db7 g5 22.g3 f5
23.h3 Tg8 24.exd6 Lxd6 25.Lc5 Tc6 26.Se5 Lxe5
27.dxe5 De8 28.Ld6 Txc3 29.Le7 Kh7 30.Lf6+ Kg6
31.h4 gxh4 32.Lxh4 Dc6 33.De7 Dc5 34.Dxe6+
Kh5 35.Dxf5+ Tg5 36.Df7+ Tg6 37.Tb2 Sc6
38.Tbd2 Sxe5 39.Td5 Dc7 40.De8 Kg4 41.Dxe5 1-0

**(31) Shkolnyk, Anastasiya (1491) –
Krause, Jörg (1081) [B19]**

Kasseler Schachtage Vellmar (1.13), 30.07.2009
1.e4 c6 2.d4 d5 3.Sc3 dxe4 4.Sxe4 Lf5 5.Sg3 Lg6
6.Sf3 e6 7.h4 h6 8.Se5 Lh7 9.Df3 Df6 10.Db3 De7
11.Ld2 f6 Line

**(32) Schützler, Bernd (1081) –
Gibhardt, Peter (1487) [B22]**

Kasseler Schachtage Vellmar (1.14), 30.07.2009
1.e4 c5 2.c3 e6 3.d4 cxd4 4.cxd4 Sf6 5.Ld3 Sc6
6.Sf3 Le7 7.0-0 0-0 8.a3 Db6 9.e5 Sd5 10.Le4 Sc7
11.b4 d5 12.exd6 Lxd6 13.Dd3 f5 14.Lxc6 Dxc6
15.Sc3 Sd5 16.Ld2 Sxc3 17.Lxc3 b6 18.b5 Dd5
19.Tfd1 Lb7 20.a4 Tf6 21.Lb2 Tg6 22.Kh1 Th6
23.h3 Tf8 24.La3 Txb3+ 25.gxh3 Dxf3+ 26.Dxf3
Lxf3+ 27.Kg1 Lxd1 28.Lxd6 Td8 29.Le5 Lb3
30.Kg2 g5 31.Kg3 f4+ 32.Kg4 h6 33.h4 gxh4
34.Kxh4 Kf7 35.Kh5 Tg8 36.Kxh6 Ld5 37.Kh5 Lf3+
38.Kh4 Tg4+ 39.Kh3 Kg6 40.Kh2 Th4+ 0-1

(33) Benedikt,Alexander (1464) – Oshionwu,Nelo [A80]

Kasseler Schachtage Vellmar (1.15), 30.07.2009
 1.d4 f5 2.Sc3 e6 3.Sf3 Sf6 4.e3 d5 5.Ld3 c6 6.Se2 Ld6 7.c4 b6 8.a3 a5 9.Ld2 De7 10.Db3 Sbd7 11.Da4 dxc4 12.Dxc4 La6 13.Dxc6 Lxd3 14.Dxa8+ Sb8 15.Sg3 Lb5 16.Tc1 0-0 17.Se5 Lxe5 18.dxe5 Sc6 19.exf6 gxf6 20.Dxc6 Lxc6 21.Txc6 Dd7 22.Tc1 Dd5 23.f3 Td8 24.Lc3 Dd3 25.Kf2 Tc8 26.Thd1 Db5 27.Td6 Kf7 28.Tcd1 Ke7 29.Sh5 e5 30.Sg7 e4 31.T1d5 Da4 32.Sxf5+ Kf7 33.Txf6+ Kg8 34.Sh6+ Kg7 35.Tg5+ Kh8 36.Tf8# 1-0

1. Runde Gruppe C**(34) Niediek,Cedric (1149) – Norgall,Marc (769) [C50]**

Kasseler Schachtage Vellmar (1.1), 30.07.2009
 1.e4 e5 2.Sf3 Sc6 3.Lc4 Lc5 4.d3 b6 5.Sc3 Df6 6.Se2 h5 7.0-0 d6 8.Te1 Dg6 9.Sg5 Sf6 10.Lxf7+ Dxf7 11.Sxf7 Kxf7 12.Le3 Lg4 13.h3 Lxe2 14.Dxe2 Lxe3 15.fxe3 Thf8 16.Tf1 Kg8 17.Tf2 Sd7 18.Txf8+ Txf8 19.Dxh5 Sf6 20.De2 Se7 21.Tf1 Sg6 22.g4 Sh4 23.g5 Sxe4 24.Txf8+ Kxf8 25.dxe4 1-0

(35) Kartsev,Nikolej (670) – Schmidt,Hannelore (1133) [C25]

Kasseler Schachtage Vellmar (1.2), 30.07.2009
 1.e4 e5 2.Sc3 Sc6 3.f4 exf4 4.Sf3 Lc5 5.d4 Lb4 6.Lxf4 d6 7.Lb5 Sge7 8.d5 0-0 9.dxc6 Lxc3+ 10.bxc3 bxc6 11.Ld3 Sg6 12.Le3 Df6 13.c4 h6 14.0-0 c5 15.De1 De7 16.Tb1 Se5 17.Sxe5 Dxe5 18.Tf5 Lxf5 19.exf5 Tab8 20.Td1 Tfe8 21.Lf2 Df6 22.Da5 Tb7 23.Da4 Teb8 24.h3 Tb1 25.Txb1 Txb1+ 26.Kh2 De5+ 27.Lg3 De3 28.h4 Dg1+ 29.Kh3 De3 30.Da6 Th1+ 31.Kg4 Dd4+ 32.Lf4 h5+ 33.Kf3 Txh4 34.Dc8+ Kh7 35.f6+ g6 36.Le3 Dxf6+ 37.Kg3 Tg4+ 38.Kh2 Dh4+ 39.Kg1 De1+ ½-½

(36) Jaeschke,Tim (1050) – Jäger,Sven [C57]

Kasseler Schachtage Vellmar (1.3), 30.07.2009
 1.e4 e5 2.Sf3 Sc6 3.Lc4 Sf6 4.Sg5 d5 5.exd5 Sxd5 6.Sxf7 Kxf7 7.Df3+ Ke6 8.a3 Sd4 9.Dd3 c6 10.c3 Dh4 11.cxd4 Dxd4 12.Dxd4 exd4 13.0-0 Kd6 14.Lxd5 cxd5 15.d3 Lf5 16.Lf4+ Kd7 17.Tc1 Te8 18.Sd2 Tc8 19.Txc8 Kxc8 20.Tc1+ Kd7 21.Tc7+ Kd8 22.Sf3 Lc8 23.Sxd4 Le7 24.Sb5 Te8 25.g3 a6 26.Sa7 Lh3 27.Txb7 Ld6 28.Lg5+ Le7 29.Tb8+ Kd7 30.Tb7+ Ke6 31.Tb6+ Kf5 32.Le3 Lg5 33.Sc6 Lxe3 34.fxe3 Txe3 35.Kf2 Txd3 36.Ke2 Ke4 37.Tb4+ d4 38.Tb7 Lg4+ 39.Ke1 Te3+ 40.Kd2 Te2+ 41.Kc1 d3 42.Tb4+ Ke3 43.Tb3 Te1# 0-1

(37) Jin,Benjamin – Lömker,Julia-**Christin (1036) [C50]**

Kasseler Schachtage Vellmar (1.4), 30.07.2009
 1.e4 e5 2.Sf3 Sc6 3.Lc4 Lc5 4.d3 h6 5.Le3 Lxe3 6.fxe3 Sf6 7.h3 d5 8.exd5 Sxd5 9.Lxd5 Dxd5 10.Sc3 Dd6 11.Se4 Db4+ 12.Sfd2 f5 13.Sg3 Dxb2 14.Dh5+ Kd8 15.0-0 Se7 16.Sc4 Dc3 17.Tab1 Tb8 18.Tb3 Dxc2 19.Sxe5 Dxa2 20.Tbb1 De6 21.Sf7+ Kd7 22.Sxh8 Dxe3+ 23.Kh2 De5 24.Sf7 Df6 25.Dxf5+ Sxf5 26.Txf5 Dg6 27.Se5+ Kd8 28.Sxg6 Lxf5 29.Sxf5 b6 30.Se5 Ke8 31.Sxg7+ Kf8 32.Sd7+ 1-0

(38) Scherer,Jannik (1018) – Koch,Alexander [B21]

Kasseler Schachtage Vellmar (1.5), 30.07.2009
 1.e4 c5 2.d4 cxd4 3.c3 dxc3 4.Sxc3 e5 5.Sf3 Sc6 6.Lb5 f6 7.0-0 Lc5 8.Te1 Sge7 9.Le3 Lxe3 10.Txe3 0-0 11.Sd5 Te8 12.Sxe7+ Dxe7 13.Td3 a6 14.Lc4+ Kh8 15.Db3 Db4 16.Lf7 Te7 17.Dd5 Dxb2 18.Tad1 Sb4 19.Dd6 Txf7 20.Tb3 Dxa2 21.Txb4 De6 22.Dxe6 1-0

(39) König,Georg – Schirra,Maurice (916) [A11]

Kasseler Schachtage Vellmar (1.6), 30.07.2009
 1.c4 c6 2.Sc3 Sf6 3.Sf3 d5 4.e3 Lf5 5.cxd5 Sxd5 6.Lc4 Sf6 7.0-0 e6 8.Te1 Lc5 9.d4 Ld6 10.e4 Sxe4 11.Sxe4 Lxe4 12.Txe4 0-0 13.Lf4 Te8 14.Dd3 Dc7 15.g3 Sd7 16.Tae1 Tad8 17.Lxd6 Dxd6 18.Th4 h6 19.g4 Sf6 20.g5 hxg5 21.Sxg5 Db4 22.Tb1 Da5 23.f4 Dc7 24.Sh7 Sd7 25.b3 Sb6 26.Tf1 Td7 27.Dg3 Dd8 28.Tf2 Txd4 29.Th6 Td1+ 30.Kg2 Te7 31.Sf6+ Kf8 32.Th8# 1-0

(40) Krauß,Vanessa (898) – Maar,Patricia [C40]

Kasseler Schachtage Vellmar (1.7), 30.07.2009
 1.e4 e5 2.Sf3 Le7 3.Sxe5 Sf6 4.Sc3 Sxe4 5.Sxe4 Sc6 6.Sd3 Tf8 7.Df3 Se5 8.Sxe5 d6 1-0

(41) Maar,Samuel – Strube,Patrick (897) [C44]

Kasseler Schachtage Vellmar (1.8), 30.07.2009
 1.e4 e5 2.Le2 Sc6 3.d3 d6 4.Sf3 Sf6 5.0-0 Le7 6.Sc3 0-0 7.Sh4 Se8 8.Lh5 Lxh4 9.Df3 g6 10.Lg4 Df6 11.Lxc8 Txc8 12.Dg4 Sg7 13.Lh6 Sd4 14.Sd5 Dd8 15.c3 c6 16.cxd4 cxd5 17.Tac1 Txc1 18.Txc1 dxe4 19.a4 exd3 20.a5 d2 21.Lxd2 Se6 22.d5 Lg5 23.a6 Lxd2 24.Td1 Da5 25.axb7 Sc5 26.b8D Txb8 27.Tb1 Lg5 28.h3 Lf4 29.g3 Da2 30.Td1 Dxb2 31.gxf4 Se4 32.fxe5 Sxf2 33.Dd7 Sxd1 34.e6 Df2+ 35.Kh1 Se3 36.exf7+ Dxf7 37.Dxd6 Tb1+ 38.Kh2 Df2# 0-1

(42) Kretzschmar,Gerald (823) –

Maar,Felicitas [C50]

Kasseler Schachtage Vellmar (1.9), 30.07.2009
 1.e4 e5 2.Sf3 Sc6 3.Lc4 Ld6 4.Sc3 Sf6 5.d4 0-0
 6.d5 Sa5 7.Ld3 Le7 8.Sxe5 Sc6 9.dxc6 bxc6
 10.Lc4 c5 11.Sd5 Ld6 12.Lf4 Sxe4 13.0-0 Lxe5
 14.Lxe5 d6 15.De2 dxe5 16.Dxe4 g6 17.Tad1 1-0

(43) Menzel,Adrian – Menzel,Maurice (785) [C49]

Kasseler Schachtage Vellmar (1.10), 30.07.2009
 1.e4 e5 2.Sf3 Sc6 3.Lb5 Sf6 4.Sc3 Lb4 5.Lxc6
 bxc6 6.Sxe5 Lxc3 7.bxc3 Sxe4 8.0-0 Sf6 9.Sf3 Line

(44) Söder,Maximilian (781) – Most,Oliver [C02]

Kasseler Schachtage Vellmar (1.11), 30.07.2009
 1.e4 c6 2.d4 d5 3.e5 e6 4.Sf3 c5 5.c3 c4 6.Le2
 Se7 7.Lg5 h6 8.Lh4 Sbc6 9.h3 g5 10.Lg3 Sg6
 11.b3 b5 12.b4 a5 13.a3 a4 14.0-0 ½-½

(45) Quandt,Norbert – Scherer,Ute (772) [C26]

Kasseler Schachtage Vellmar (1.12), 30.07.2009
 1.e4 e5 2.Sc3 Sf6 3.Sge2 Lc5 4.g3 d6 5.Lg2 Sc6
 6.d3 Sg4 7.0-0 0-0 8.Lf3 Sd4 9.Sxd4 Lxd4 10.Lxg4
 f5 11.Lf3 f4 12.g4 c6 13.Se2 Lb6 14.c3 h5 15.h3
 Dg5 16.Sg3 Dh4 17.Sh1 Tf6 18.Kh2 hxg4 19.Lg2
 f3 20.Tg1 fxc2 21.Txg2 g3+ 22.Txg3 Lxf2 23.Lg5
 Lxg3+ 24.Sxg3 Tf2+ 25.Kg1 Dxc3+ 26.Kh1 Dh2#
 0-1

(46) Vinnen,Alexander – spielfrei

Kasseler Schachtage Vellmar (1.13), 30.07.2009
 1-0

2. Runde Gruppe A**(47) Kartsev,Alexandr (2067) – Markgraf,Alexander (2463) [B22]**

Kasseler Schachtage Vellmar (2.1), 31.07.2009
 1.e4 c5 2.c3 Sf6 3.e5 Sd5 4.d4 cxd4 5.Sf3 e6
 6.cxd4 d6 7.Lc4 Sc6 8.0-0 Le7 9.De2 0-0 10.Te1
 Sa5 11.Ld3 Sb4 12.exd6 Dxd6 13.Sc3 Sxd3
 14.Dxd3 Sc6 15.a3 Td8 16.Le3 b6 17.Tad1 Lb7
 18.Sg5 g6 19.Sge4 Dc7 20.De2 Sa5 21.Lg5 Lxg5
 22.Sxg5 Df4 23.Sge4 Tac8 24.Td3 La6 25.Tf3
 Lxe2 26.Txf4 Lc4 27.Te3 Sc6 28.Sf6+ Kg7 29.Th3
 h6 30.Sg4 Sxd4 31.Se3 La6 32.f3 Txc3 0-1

(48) Konczak,Carsten (2045) – Kartsev,Soel (2243) [A03]

Kasseler Schachtage Vellmar (2.2), 31.07.2009
 1.f4 d5 2.Sf3 c5 3.e3 Lg4 4.b3 g6 5.Lb2 d4 6.Lb5+
 Sc6 7.Lxc6+ bxc6 8.h3 Lxf3 9.Dxf3 Dd7 10.0-0 Lg7

11.Sa3 Sh6 12.e4 e6 13.Sc4 0-0 14.d3 Tfe8
 15.Tae1 f6 16.La3 Lf8 17.Lc1 Sf7 18.e5 f5 19.a4
 Le7 20.Te2 h6 21.Kf2 Kh7 22.Ke1 Dd5 23.Df2 Tg8
 24.h4 g5 25.fxg5 hxg5 26.g4 Sh6 27.gxf5 Sxf5
 28.Lxg5 Lxg5 29.hxg5 Txg5 30.Sd6 Tf8 31.Dh2+
 Kg6 32.Th1 Dxh1+ 33.Dxh1 Sg3 34.Dxc6 Tf1+
 35.Kd2 Sxe2 36.De8+ Kh7 37.Kxe2 Tfg1 38.Dxe6
 T5g3 39.Df7+ Kh8 40.Df8+ Kh7 41.Df7+ Kh8
 42.Se4 T1g2+ 43.Sf2 Te3+ 44.Kf1 Tg8 45.Sg4 Th3
 46.Sf6 Tb8 47.e6 c4 48.e7 1-0

(49) Heinelt,Manfred (2233) – Faynberg,Roman (2026) [E24]

Kasseler Schachtage Vellmar (2.3), 31.07.2009
 1.d4 Sf6 2.c4 e6 3.Sc3 Lb4 4.a3 Lxc3+ 5.bxc3
 Se4 6.Dc2 f5 7.Sh3 0-0 8.f3 Sf6 9.Lg5 d6 10.e3
 De8 11.Ld3 Sc6 12.0-0 h6 13.Lh4 Dh5 14.Lf2 e5
 15.c5 Se7 16.cxd6 cxd6 17.Db3+ Kh8 18.Db4 Td8
 19.dxe5 Sc6 20.Db1 dxe5 21.c4 Te8 22.Lg3 Te7
 23.Td1 Le6 24.Le2 f4 25.Lf2 Lxh3 26.gxh3 Dxh3
 27.Ta2 e4 28.exf4 exf3 29.Lf1 Dg4+ 30.Kh1 Se4
 31.Db3 Dxf4 32.Le3 Dg4 33.Dc2 Dh5 34.Lg1 f2
 35.Lxf2 Sxf2+ 36.Dxf2 Dxd1 37.Td2 0-1

(50) Fichte,Wolfgang (2035) – Haucke,Alexander (2210) [A05]

Kasseler Schachtage Vellmar (2.4), 31.07.2009
 1.Sf3 Sf6 2.g3 g6 3.Lg2 Lg7 4.0-0 0-0 5.d3 d6
 6.Sbd2 e5 7.e4 c5 8.a4 Sc6 9.Sc4 h6 10.Ld2 Le6
 11.b3 Tb8 12.Sh4 Te8 13.Te1 b6 14.Tb1 a6 15.f4
 exf4 16.Lxf4 g5 17.Lxd6 gxh4 18.e5 Sd5 19.Lxb8
 Dxb8 20.Sd6 Td8 21.Lxd5 Lxd5 22.Sf5 Sxe5
 23.Sxh4 Dc8 24.Dh5 Dg4 25.Dxg4 Sxg4 26.Sf5
 Lc3 27.Te2 Le6 28.Tf1 Kh7 29.Te4 Tg8 30.Te2
 Tg5 31.Se7 Ld4+ 32.Kh1 Lf6 33.h4 Th5 34.Te4
 Lxe7 35.Txg4 Ld6 36.Tgf4 Lxf4 37.Txf4 Tf5 0-1

(51) Cherny,Andrey (2204) – Schnegelsberg,Karl-Heinz (2011) [C00]

Kasseler Schachtage Vellmar (2.5), 31.07.2009
 1.e4 e6 2.De2 Sc6 3.Sf3 e5 4.g3 Sf6 5.Lg2 Lc5
 6.c3 0-0 7.b4 Lb6 8.0-0 Te8 9.d3 d5 10.Lg5 dxe4
 11.dxe4 Lg4 12.Sa3 h6 13.Lc1 a6 14.Sc4 La7
 15.h3 Lh5 16.a4 Dd7 17.g4 Sxe4 18.Dxe4 Lg6
 19.De1 Ld3 20.Se3 e4 21.Sd2 g6 22.Sb3 Dd6
 23.Dd2 Lxe3 24.Dxe3 Lxf1 25.Lxf1 g5 26.Le2 Tad8
 27.Sc5 De5 28.Sxb7 Tb8 29.Sc5 Txb4 30.La3 a5
 31.Sd7 Dg7 32.Lxb4 Sxb4 33.Td1 f5 1-0

(52) Löwe,Lennard (2018) – Jaeschke,Benno (2202) [C68]

Kasseler Schachtage Vellmar (2.6), 31.07.2009
 1.e4 e5 2.Sf3 Sc6 3.Lb5 a6 4.Lxc6 dxc6 5.0-0 Lg4
 6.h3 h5 7.d3 Df6 8.Le3 Lxf3 9.Dxf3 Dxf3 10.gxf3
 Ld6 11.Sd2 Se7 12.Tfe1 Sg6 13.Kf1 Kd7 14.Ke2

c5 15.a4 b6 16.Sc4 Le7 17.Tg1 Lf6 18.Ta2 Tae8
19.Sd2 a5 20.Sb1 Thg8 21.Sc3 Ld8 22.Sd5 c6
23.Sc3 Lc7 24.Sb1 Sf8 25.Sd2 Se6 26.Taa1 g6
27.c3 Ke7 28.Sc4 Td8 29.Lg5+ f6 30.Le3 Tb8
31.Kd2 Kf7 32.Ke2 h4 33.Tad1 Tgd8 34.Tg4 b5
35.Sa3 g5 36.Tgg1 Ld6 37.axb5 cxb5 38.c4 b4
39.Sb5 a4 40.Ta1 Ta8 41.Ta2 b3 42.Ta3 Sd4+ ½-
½

**(53) Just,Wolfgang (2173) –
Calci,Fiorino (1884) [B02]**

Kasseler Schachtage Vellmar (2.7), 31.07.2009
1.e4 d5 2.exd5 Sf6 3.Sf3 Sxd5 4.d4 g6 5.Sc3 Lg7
6.Le2 Sxc3 7.bxc3 c5 8.0-0 0-0 9.Le3 Sd7 10.Dd2
b6 11.Lh6 Lb7 12.Lxg7 Kxg7 13.Df4 Tc8 14.Tad1
Dc7 15.Dxc7 Txc7 16.d5 c4 17.Td4 Sf6 18.Lxc4
Tfc8 19.Se5 b5 20.Lb3 a5 21.a4 Txc3 22.axb5
T8c5 23.Sc6 a4 24.Lxa4 Sxd5 25.Tfd1 e6 26.h3
Sb6 27.Lb3 Lxc6 28.bxc6 Txc6 29.Td8 Tc7 30.Ta1
Sd5 31.Ta4 Sb6 32.Tad4 Sd5 33.Kf1 Se7 34.T4d7
Sd5 35.Txc7 Txc7 36.g3 Sf6 37.Ke2 Sd7 38.Kd2
h5 39.c3 Kf6 40.La4 Se5 41.Kc2 Kf5 42.Td4 g5
43.Lb5 Sf3 44.Td1 h4 45.Le2 Se5 46.gxh4 g4
47.hxg4+ Sxg4 48.h5 f6 49.Lxg4+ Kxg4 50.h6 Th7
51.Th1 Kg5 52.c4 Txb6 53.Txb6 Kxb6 54.c5 1-0

**(54) Werner,Alexander (2080) –
Hagedorn,Florian (1703) [B01]**

Kasseler Schachtage Vellmar (2.8), 31.07.2009
1.e4 d5 2.exd5 Dxd5 3.Sc3 Da5 4.d4 c6 5.Lc4 Lf5
6.Sf3 Sf6 7.Se5 e6 8.g4 Lg6 9.h4 Le4 10.Th3 Ld6
11.De2 Ld5 12.Ld3 h6 13.Ld2 Dc7 14.f4 Sa6 15.a3
Sb8 16.Sd1 b5 17.b3 c5 18.Lxb5+ Kf8 19.dxc5
Dxc5 20.Le3 Dc7 21.Ld4 Lc5 22.Tc3 Se4 23.Lxc5+
Kg8 24.Ld4 Sxc3 25.Sxc3 Lb7 26.Le8 Sc6
27.Lxf7+ Dxf7 28.Sxf7 Sxd4 29.Df2 Sf3+ 30.Kf1
Kxf7 31.Td1 Thd8 32.Txd8 Txd8 33.Dxa7 Td7
34.Sb5 Lc6 35.Dc5 Td1+ 36.Kf2 Td2+ 37.Ke3 Ld5
38.Sd6+ Kf6 39.Se4+ 1-0

**(55) Lüchtemeier,Peter (2279) –
Klütting,Reiner (2082) [D52]**

Kasseler Schachtage Vellmar (2.9), 31.07.2009
1.Sf3 d5 2.d4 e6 3.c4 Sf6 4.Sc3 c6 5.Lg5 Sbd7
6.e3 Da5 7.Sd2 Lb4 8.Dc2 Se4 9.Sdxe4 dxe4
10.Lh4 Lxc3+ 11.bxc3 f5 12.Le2 0-0 13.0-0 Sf6
14.Lg3 Sd7 15.f3 exf3 16.gxf3 Dd8 17.Kh1 Df6
18.e4 e5 19.exf5 exd4 20.cxd4 Sb6 21.Le5 Lxf5
22.Db3 Df7 23.Tae1 Le6 24.Tg1 g6 25.Tc1 Tad8
26.Tg3 Sc8 27.Da3 Se7 28.d5 cxd5 29.cxd5 Sxd5
30.La1 Tc8 31.Txc8 Txc8 32.Db2 Kf8 33.Tg1 b6
34.Te1 Tc3 35.Kg1 Df4 36.Ld1 Lh3 37.Df2 Te3
38.Txe3 Sxe3 39.Le2 Dg5+ 40.Dg3 Dxc3+ 41.hxg3
Le6 42.a4 Lb3 43.Lb5 Lc4 44.Lc6 Ld5 45.Lxd5
Sxd5 46.Kf2 Ke7 47.Lb2 Kd6 48.La3+ Kc6 49.f4
Sc3 50.a5 bxa5 51.g4 Kd5 52.Ke3 Sb5 53.Lb2 Sd6

54.Ld4 a6 55.Kd3 Sb5 56.La1 a4 57.f5 gxf5
58.gxf5 Sd6 59.f6 h5 60.Lb2 Ke6 61.Ke2 Se4
62.Kf3 Sxf6 63.Kf4 h4 64.La3 Kd5 65.Kg5 h3 0-1

**(56) Austein,Hartmut (1895) –
Röhle,Timo (1983) [C12]**

Kasseler Schachtage Vellmar (2.10), 31.07.2009
1.d4 Sf6 2.Sc3 d5 3.Lg5 e6 4.e4 h6 5.Lxf6 gxf6
6.exd5 exd5 7.Ld3 Tg8 8.Df3 c6 9.0-0-0 Le6
10.Sge2 Le7 11.Lf5 Dd7 12.Lxe6 fxe6 13.Sf4 e5
14.dxe5 fxe5 15.Dh5+ Kd8 16.Sfxd5 cxd5 17.Txd5
Ld6 18.Thd1 Dg7 19.Txd6+ Kc8 20.Df5+ 1-0

**(57) Müller,Joachim (2058) –
Jäger,Frank (1902) [D88]**

Kasseler Schachtage Vellmar (2.11), 31.07.2009
1.d4 Sf6 2.c4 g6 3.Sc3 d5 4.cxd5 Sxd5 5.e4 Sxc3
6.bxc3 Lg7 7.Lc4 0-0 8.Se2 c5 9.0-0 cxd4 10.cxd4
Sc6 11.Le3 a6 12.Tc1 Sa5 13.Ld3 b5 14.Dc2 Lb7
15.f3 Sc6 16.e5 Dd7 17.Le4 Tfd8 18.Tfd1 Tac8
19.Sg3 Sb8 20.Db2 Txc1 21.Txc1 Sc6 22.Se2 Sa5
23.Lxb7 Dxb7 24.Sg3 Sc4 25.Txc4 Db6 26.Tc3
De6 27.Se4 Dd5 28.Dc2 b4 29.Tc5 Db7 30.Tc7
Db6 31.Dc5 1-0

**(58) Forgach,Andreas (1991) –
Shkolnyk,Boris (1886)**

Kasseler Schachtage Vellmar (2.12), 31.07.2009
Kampflos 0-1

**(59) Ruff,Maximilian (1986) –
Powalla,Klaus (1885) [A42]**

Kasseler Schachtage Vellmar (2.13), 31.07.2009
1.e4 g6 2.d4 Lg7 3.Sf3 d6 4.c4 Sd7 5.Sc3 e6
6.Le2 Se7 7.0-0 0-0 8.Le3 a6 9.Dc2 f5 10.Tad1
fxe4 11.Sxe4 Sf5 12.Sg3 Sxe3 13.fxe3 De7 14.Ld3
e5 15.Se4 Sf6 16.Sxf6+ Txf6 17.d5 Lg4 18.Tde1
Taf8 19.Sd2 Txf1+ 20.Txf1 Txf1+ 21.Lxf1 Lh6 ½-½

**(60) Braun,Ingram (1972) – Sivaji,Siva
(1812) [B25]**

Kasseler Schachtage Vellmar (2.14), 31.07.2009
1.e4 c5 2.Sc3 d6 3.g3 Sf6 4.Lg2 g6 5.d3 Lg7 6.f4
Sc6 7.Sge2 Lg4 8.h3 Lxe2 9.Dxe2 Sd4 10.Df2 Tb8
11.Sd1 b5 12.c3 Se6 13.0-0 0-0 14.Ld2 a5 15.a3
Sd7 16.Tb1 b4 17.axb4 cxb4 18.Se3 Sec5 19.d4
Sa4 20.e5 dxe5 21.fxe5 e6 22.cxb4 axb4 23.Sg4 f5
24.Se3 b3 25.Sc4 Sab6 26.Sa5 Tc8 27.Sxb3 Sc4
28.Lb4 Tf7 29.Sc5 Sxc5 30.Lxc5 Lh6 31.Tfe1 f4
32.b4 fvg3 33.Dxc3 Lf4 34.Dg4 De8 35.Kh1 Se3
36.Df3 Lg5 37.De2 Sf5 38.Dd3 Sh4 39.Tf1 Lf4
40.Le4 Dd8 41.Tb2 Dg5 42.Tg1 Dh6 43.b5 Le3
44.Tf1 Dg5 45.De2 Dg3 46.Lg2 Lf4 47.Txf4 Txf4
48.b6 Sf3 49.Lxf3 Dxb3+ 50.Dh2 Dxf3+ 51.Tg2
Ta8 52.Dg3 Ta1+ 53.Kh2 Dh5+ 54.Dh3 Th1+ 0-1

(61) Wiese,Uwe (1837) – Schröder,Klaus (1966) [D12]

Kasseler Schachtage Vellmar (2.15), 31.07.2009
 1.Sf3 Sf6 2.d4 d5 3.e3 c6 4.c4 Lf5 5.Sc3 e6 6.Le2 Ld6 7.0-0 h6 8.Sh4 Lh7 9.f4 Se4 10.Sf3 Sd7 11.Se5 0-0 12.cxd5 Sxc3 13.bxc3 cxd5 14.Ld3 Lxd3 15.Dxd3 Tc8 16.Ld2 Sf6 17.c4 Lxe5 18.dxe5 dxc4 19.Dxd8 Tfxd8 20.La5 Td5 21.exf6 Txa5 22.fxg7 Kxg7 23.a4 Tc7 24.Kf2 b5 25.axb5 Txb5 26.Tfc1 Tb2+ 27.Kf3 f5 28.Ta3 Kf6 29.Tac3 Tb4 30.e4 a5 31.e5+ Ke7 32.g4 a4 33.gxf5 exf5 34.Ke2 Tb2+ 35.Ke3 Txx2 36.Txc4 Th3+ 37.Kf2 Txc4 38.Txc4 a3 39.Ta4 Tb3 40.Ta7+ Kf8 41.Ta8+ Kg7 42.Ta7+ Kg6 43.Ta5 Tb2+ 44.Kg3 a2 45.Ta6+ Kh5 46.Ta3 Tb3+ 0-1

(62) Fankhaenel,Torsten (1953) – Schein,Henning (1787) [E61]

Kasseler Schachtage Vellmar (2.16), 31.07.2009
 1.d4 Sf6 2.Sf3 g6 3.Lg5 Lg7 4.e3 0-0 5.c4 d6 6.Sc3 De8 7.Le2 e5 8.dxe5 dxe5 9.0-0 Lf5 10.Db3 Sc6 11.Tad1 Tb8 12.Lxf6 Lxf6 13.Sd5 Dd8 14.Td2 Lg7 15.Tfd1 e4 16.Sd4 Sxd4 17.exd4 Lh6 18.Se3 Dg5 19.d5 Tfd8 20.d6 cxd6 21.Sxf5 Dxf5 22.Txd6 Txd6 23.Txd6 Lf8 24.Td5 Df6 25.De3 Db6 ½-½

(63) Jaeschke,Felix (1809) – Hagedorn,Alfons (1953) [B01]

Kasseler Schachtage Vellmar (2.17), 31.07.2009
 1.e4 d5 2.exd5 Dxd5 3.Sf3 Lg4 4.Le2 Sc6 5.Sc3 Dd7 6.0-0 0-0-0 7.Sg5 Lxe2 8.Dxe2 e6 9.Sf3 Sf6 10.d3 a6 11.Se4 Sd5 12.a3 h6 13.b4 f5 14.Sg3 g5 15.Lb2 Sf4 16.De3 Tg8 17.Se2 Sd5 18.Dd2 Ld6 19.c4 Lf4 20.Dd1 Sde7 21.Sxf4 gxf4 22.d4 De8 23.De2 Dg6 24.g3 fxg3 25.fxg3 f4 26.Tae1 Sf5 27.Dxe6+ Dxe6 28.Txe6 fxg3 29.d5 Sce7 30.Lf6 Td6 31.Tfe1 Txe6 32.Txe6 gxh2+ 33.Kxh2 Sg6 34.Te4 Tf8 35.Lc3 Sd6 36.Te3 Sxc4 37.Td3 Sd6 38.Sd4 Se4 39.Se6 Tf2+ 40.Kg1 Sh4 41.Le5 Sf3+ 42.Kh1 Sxe5 43.Te3 Sf3 0-1

(64) Stährfeldt,Philipp (1932) – Süß,Stefan (1674) [A02]

Kasseler Schachtage Vellmar (2.18), 31.07.2009
 1.f4 Sf6 2.Sf3 d6 3.Sc3 c5 4.e3 g6 5.Le2 Lg7 6.d3 0-0 7.0-0 Sc6 8.Tb1 Te8 9.a3 a5 10.De1 e5 11.e4 Lg4 12.Dh4 Lxf3 13.Lxf3 Sd4 14.Ld1 b5 15.fxe5 dxe5 16.Lg5 Ta6 17.Sd5 Tee6 18.c3 Dd6 19.Lxf6 Lxf6 20.Sxf6+ Txf6 21.Dxf6 Dxf6 22.Txf6 Txf6 23.cxd4 exd4 24.Tc1 Tc6 25.Lb3 a4 26.Ld5 Tc7 27.Kf2 Kg7 28.Kf3 f6 29.Tc2 h6 30.Kf4 Kf8 31.e5 f5 32.e6 Ke7 33.Ke5 h5 34.La2 Tc8 35.Kd5 Td8+ 36.Kc6 Tc8+ 37.Kxb5 Kd6 38.Kxa4 Tb8 39.Te2 Ke7 40.b4 cxb4 41.axb4 1-0

(65) Adomeit,Dmitri (1706) – spielfrei
 Kasseler Schachtage Vellmar (2.19), 31.07.2009
 1-0**2. Runde Gruppe B****(66) Gibhardt,Peter (1487) – Wagner,Andreas (1781) [B84]**

Kasseler Schachtage Vellmar (2.1), 31.07.2009
 1.e4 c5 2.Sf3 Sc6 3.d4 cxd4 4.Sxd4 Sf6 5.Sc3 d6 6.Le2 a6 7.a4 e6 8.0-0 Le7 9.Te1 0-0 10.Lg5 Da5 11.Sxc6 bxc6 12.Lxf6 gxf6 13.Ld3 Kh8 14.Dd2 Tg8 15.Te3 Dg5 16.g3 e5 17.Te2 Dg4 18.Sd1 Dh3 19.Se3 Tg5 20.Sf5 Lxf5 21.exf5 d5 22.Dc3 Th5 23.f3 c5 24.Db3 c4 25.Db7 Lc5+ 26.Kh1 Tg8 27.Dxf7 Dxx3 28.Dxf6+ Dg7 29.Dxx7+ Txx7 30.Lxc4 dxc4 31.Txe5 Ld6 32.Te8+ Tg8 33.Txx8+ Kxx8 34.Tg1+ Kf7 35.Tg2 Txf5 36.Td2 Ke6 37.Kg2 Tg5+ 38.Kh1 Lc5 39.Tg2 Td5 40.Te2+ Kf5 41.Kg2 Td1 42.c3 Tg1+ 43.Kh3 Ta1 44.Td2 Le3 45.Td5+ Kf4 46.Ta5 Tf1 47.Txa6 Txf3+ 48.Kg2 Tf2+ 49.Kh3 Txb2 50.Tc6 Tb6 51.Txc4+ Kf3 52.Th4 h6 53.a5 Tb2 54.Tb4 Ta2 55.c4 Txa5 56.Tb5 Ta2 57.Tb3 Tc2 58.Ta3 Txc4 59.Ta4 Tc6 60.Tc4 Te6 61.Ta4 Ke2 62.Ta2+ Ld2 63.Kg4 Te4+ 64.Kg3 Te3+ 65.Kg2 Te5 66.Kg3 Tg5+ 67.Kh4 Tg1 68.Kh3 Kd3 69.Ta3+ Ke4 70.Tg3 Th1 71.Tg2 Lf4 72.Tf2 Ke3 73.Ta2 Tg1 74.Ta3+ Ke4 75.Ta4+ Kf5 76.Ta5+ Le5 77.Tc5 Tg5 78.Tc4 Tg1 79.Ta4 Te1 0-1

(67) Pichl,Uwe–Rolf (1770) – Rother,Wilfried (1553) [A46]

Kasseler Schachtage Vellmar (2.2), 31.07.2009
 1.Sf3 Sf6 2.d4 d6 3.g3 Lf5 4.Lg2 c6 5.0-0 Sbd7 6.c4 h6 7.Sc3 e6 8.Te1 Da5 9.e4 Lg4 10.Dc2 e5 11.Le3 Lxf3 12.Lxf3 exd4 13.Lxd4 Se5 14.Le2 g5 15.b4 Dc7 16.Le3 g4 17.Kg2 h5 18.Lg5 Sfd7 19.Tad1 f6 20.Lc1 0-0-0 21.b5 h4 22.Da4 hxx3 23.hxx3 Sf3 24.Lxf3 gxf3+ 25.Kxf3 Se5+ 26.Kg2 Dd7 27.Th1 Le7 28.Dxa7 Dg4 29.Txx8 Df3+ 30.Kg1 Txx8 31.Da8+ Kd7 32.Dxx8 Dxc3 33.bxc6+ bxc6 34.Dh3+ Ke8 35.Le3 1-0

(68) Alefs,Willi (1681) – Shkolnyk,Anastasiya (1491) [A09]

Kasseler Schachtage Vellmar (2.3), 31.07.2009
 1.c4 Sf6 2.Sf3 d5 3.e3 Lg4 4.Sc3 e6 5.Db3 b6 6.Se5 d4 7.Db5+ c6 8.Sxc6 a6 9.Da4 b5 10.cxb5 Sxc6 11.exd4 Sxd4 12.bxa6+ Dd7 13.Sb5 Sc6 14.h3 Lf5 15.a3 Le7 16.Le2 0-0 17.Lf3 Tab8 18.0-0 Ld3 19.Sc3 Lxf1 20.Lxc6 Da7 21.Kxf1 Tb6 22.Lb7 Sd5 23.De4 Sc7 24.Sa4 Td6 25.d3 Sxa6 26.Le3 Db8 27.Lf4 Tfd8 28.Lxa6 Da7 29.Lxd6 Txd6 30.Lb5 Td4 31.Dc6 Tf4 32.Db6 Da8 33.Lc6 Dc8 34.Sc3

Lh4 35.f3 e5 36.Db7 Df8 37.Da8 Ld8 38.Te1 Dd6
39.Le4 f5 40.Dd5+ Dxd5 41.Lxd5+ Kf8 42.Txe5 Lf6
43.Te6 Td4 44.Ke2 Lg5 45.b3 Lc1 46.Sb5 Txd5
47.a4 Kf7 48.Tc6 Lg5 49.d4 Lf6 50.Kd3 f4 51.Td6
Tg5 52.Ke4 Tgx2 53.Tb6 g5 54.Sd6+ Kg6 55.Se8
Te2+ 56.Kd5 Txe8 57.a5 Td8+ 58.Kc5 Kf5 59.d5
h5 60.a6 Tc8+ 61.Tc6 Ta8 62.d6 Ke6 63.d7+ Kf5
64.Kc4 Ke5 65.b4 g4 66.hxg4 hxg4 67.fxg4 f3
68.Kd3 Lh4 69.b5 Kf4 70.Tc8 Ta7 71.Tf8+ Kxg4
72.d8D Lxd8 73.Txd8 Tf7 74.Tg8+ Kh3 75.Ke3 f2
76.Th8+ Kg2 77.Tg8+ Kf1 78.Te8 Ke1 79.Kd3+
Kd1 80.a7 f1D+ Nach weiteren Zügen. 0-1

**(69) Engel,Markus (1390) –
Kaiser,Joachim (1675) [D02]**

Kasseler Schachtage Vellmar (2.4), 31.07.2009
1.d4 d5 2.Sf3 c5 3.dxc5 Sc6 4.e3 e6 5.Sc3 Lxc5
6.a3 Sf6 7.b4 Ld6 8.Lb2 0-0 9.Le2 a6 10.0-0 b5
11.Te1 Lb7 12.Ld3 Tc8 13.e4 Se5 14.exd5 Sxd3
15.Dxd3 Sxd5 16.Sxd5 Lxd5 17.Dd4 f6 18.Tac1
Tc4 19.Da7 Dc8 20.c3 Tf7 21.Db6 Lc7 22.De3 Lf4
23.Dd3 Lxc1 24.Txc1 Td7 25.De2 e5 26.Sd2 Tcc7
27.f3 Lc4 28.Sxc4 Txc4 29.Td1 Dd8 30.Txd7 Dxd7
31.h3 Tc6 32.Kh2 Td6 33.De4 Dc6 34.De3 Dc4
35.Da7 Df4+ 0-1

**(70) Rempe,Moritz (1330) –
Naujocks,Christian (1560) [B52]**

Kasseler Schachtage Vellmar (2.5), 31.07.2009
1.e4 c5 2.Sf3 d6 3.Lb5+ Ld7 4.Lxd7+ Dxd7 5.d4
cxd4 6.Sxd4 Sf6 7.Sc3 e6 8.0-0 Le7 9.Le3 0-0
10.f4 a6 11.Tf3 b5 12.a3 Sc6 13.Tg3 Kh8 14.e5
dxe5 15.fxe5 Sxe5 16.De2 Sc4 17.b4 Tfd8 18.Lf2
Tac8 19.Td3 Db7 20.Tg3 e5 21.Sb3 Sxa3 22.Lc5
Sc4 23.Lxe7 Dxe7 24.Txa6 Dxb4 25.Sa2 De7
26.Sc3 Db7 27.Ta1 b4 28.Sa4 Se4 29.Td3 Sa3
30.Txd8+ Txd8 31.Te1 f5 32.Kh1 Da7 33.Sac5
Sxc5 34.Dxe5 Se4 35.h3 Df2 36.Tg1 Sxc2 37.De7
Tg8 38.Dc7 Se3 39.Sa5 Sg3+ 40.Kh2 Sef1+
41.Txf1 Sxf1+ 42.Kh1 f4 43.Db7 Sg3+ 44.Kh2 Df1
45.Df3 Dh1# 0-1

**(71) Niemeyer,Norbert (1556) –
Benedikt,Alexander (1464) [D06]**

Kasseler Schachtage Vellmar (2.6), 31.07.2009
1.d4 d5 2.c4 Sf6 3.cxd5 Dxd5 4.Sc3 Da5 5.Ld2 e6
6.Sf3 Le7 7.e4 c5 8.Sd5 Dd8 9.Sxe7 Dxe7 10.Dc2
cxd4 11.Dxc8+ 1-0

**(72) Heckmann,Torsten (1668) –
Kowohl,Ewald (1178) [C01]**

Kasseler Schachtage Vellmar (2.7), 31.07.2009
1.e4 e6 2.d4 d5 3.exd5 exd5 4.Ld3 Sc6 5.Sf3 Lg4
6.c3 De7+ 7.Le3 Sf6 8.0-0 0-0-0 9.Sbd2 h6 10.b4
Se4 11.Dc2 Sg5 12.b5 Sxf3+ 13.gxf3 Lh3 14.Lf5+

Lxf5 15.Dxf5+ Kb8 16.bxc6 b6 17.Lf4 g6 18.Dd3
Df6 19.Le5 Dxc6 20.Lxh8 Le7 21.Le5 f5 22.c4 dxc4
23.Sxc4 Lc5 24.Tfd1 Lf8 25.Tac1 Db7 26.Sa3 Kc8
27.Lxc7 Td7 28.Ld6+ 1-0

**(73) Schippa,Robert (1594) –
Smirnov,Alexej (1334) [D12]**

Kasseler Schachtage Vellmar (2.8), 31.07.2009
1.Sf3 d5 2.d4 Sf6 3.e3 Lf5 4.c4 c6 5.Db3 Db6
6.Sc3 e6 7.Dxb6 axb6 8.Ld2 Sbd7 9.cxd5 exd5
10.Sh4 Lg6 11.Sxg6 hxg6 12.Ld3 Ld6 13.h3 0-0
14.0-0 Tfe8 15.a4 Sb8 16.Tfb1 Sa6 17.Sa2 Se4
18.Lxe4 Txe4 19.b4 Sc7 20.Sc3 Tee8 21.b5 Tab8
22.a5 bxa5 23.b6 Sa6 24.Txa5 Lb4 25.Ta2 Lxc3
26.Lxc3 Ta8 27.Tba1 f6 28.Kf1 Kf7 29.Lb4 Ke6
30.Ke2 Kd7 31.Ld2 f5 32.Kd3 Tac8 33.Ta5 ½-½

**(74) Kirsch,Winfried (1514) –
Kleist,Sören (1328) [C30]**

Kasseler Schachtage Vellmar (2.9), 31.07.2009
1.e4 e5 2.f4 Lc5 3.Sf3 d6 4.h3 Sc6 5.c3 Df6 6.fxe5
Sxe5 7.d4 Sxf3+ 8.Dxf3 Lb6 9.Le3 c6 10.Sd2 Dxf3
11.gxf3 Sf6 12.0-0-0 0-0 13.Sc4 Lc7 14.Lf4 Td8
15.Lg5 Le6 16.Tg1 Kf8 17.Lxf6 gxf6 18.Kb1 d5
19.Se3 Lf4 20.Sg4 Ke7 21.Tg2 Tg8 22.Te2 h5
23.Se3 Lxe3 24.Txe3 Kd7 25.exd5 Lxd5 26.c4 Le6
27.b3 Tg1 28.Tde1 Te8 29.Kb2 Kd8 30.d5 cxd5
31.cxd5 Ld7 32.Txe8+ Lxe8 33.a4 Ld7 34.Tc1 Ke7
35.h4 Kd6 36.Lc4 Txc1 37.Kxc1 Ke5 38.Kd2 Kf4
39.Ke2 Kg3 40.Ld3 Kxh4 41.Kf2 Kg5 42.Lb5 Lxb5
43.axb5 Kf5 44.Kg3 Ke5 45.Kh4 Kxd5 46.Kxh5
Kd4 47.Kg4 Ke3 48.Kf5 Kxf3 49.Kxf6 Ke4 50.Kxf7
Kd5 51.Ke7 Kc5 52.Kd7 Kxb5 53.Kc7 Ka6 54.b4
b5 55.Kc6 ½-½

**(75) Pohl,Mike (1229) – Rehbein,Ullrich
(1724) [B08]**

Kasseler Schachtage Vellmar (2.10), 31.07.2009
1.e4 g6 2.d4 Lg7 3.Sf3 d6 4.Le3 Sf6 5.Sc3 0-0
6.h3 Sa6 7.Dd2 c5 8.0-0-0 Da5 9.Kb1 Le6 10.Sd5
Dd8 11.Sxf6+ Lxf6 12.e5 cxd4 13.Lxd4 dxe5
14.Lxe5 Lxe5 15.Sxe5 Dc7 16.Sg4 Tfd8 17.Ld3
Tac8 18.De2 Sb4 19.a3 Sc6 20.Lc4 Lxg4 21.hxg4
Sd4 22.De4 Dxc4 23.c3 Se6 24.Txd8+ Sxd8
25.Dxe7 Se6 26.Dxb7 Dd3+ 27.Ka1 Tc7 28.Db8+
Dd8 29.Db5 Sc5 30.Te1 Te7 31.Tc1 Db6 32.Dxb6
axb6 33.Kb1 Te2 34.b4 Sd3 35.Td1 Se5 36.Td8+
Kg7 37.Tb8 Sc4 38.Ta8 Txf2 39.a4 Tb2+ 40.Ka1
Tc2 41.a5 bxa5 42.bxa5 Txc3 43.a6 Ta3+ 44.Kb1
Se5 45.a7 Sc6 46.Tc8 Sxa7 0-1

**(76) Weindel,Joshua (1194) –
Käding,Wolfgang (1613) [D00]**

Kasseler Schachtage Vellmar (2.11), 31.07.2009
1.d4 d5 2.Lf4 Sf6 3.e3 e6 4.Sd2 Ld6 5.Lg3 a6 6.a4

Lxg3 7.hxg3 Dd6 8.c3 Sc6 9.Ld3 e5 10.dxe5 Sxe5
11.Le2 Seg4 12.Sgf3 Sxe3 13.Db3 Sf5 14.0-0-0
Dc5 15.Thf1 b6 16.Tde1 0-0 17.Ld3 Le6 18.Dc2 g6
19.b4 Dd6 20.Se5 c5 21.bxc5 Dxc5 22.Lxf5 Lxf5
23.Db2 b5 24.a5 d4 25.Sb3 Dxc3+ 26.Dxc3 dxc3
27.g4 Sxg4 28.Sxg4 Lxg4 29.f3 Le6 30.Sc5 Tfe8
31.Se4 Kg7 32.Sxc3 Tac8 33.Kb2 Lc4 34.Txe8
Txe8 35.Td1 b4 36.Se4 Te5 37.Td4 Lf1 38.g3 Lg2
39.Sd2 Txa5 40.Txb4 Tb5 41.Txb5 axb5 42.Kb3
Kf6 43.Kb4 Ke5 44.f4+ Kf5 45.Kxb5 Kg4 46.Sc4
Kxg3 47.Sd6 Ld5 0-1

**(77) Powalla,Christian (1455) –
Karnbach,Oliver (1213) [C21]**

Kasseler Schachtage Vellmar (2.12), 31.07.2009
1.e4 e5 2.d4 exd4 3.c3 dxc3 4.Sxc3 Lb4 5.Lc4 Df6
6.Sge2 Se7 7.0-0 Sbc6 8.a3 Lc5 9.b4 Lb6 10.Le3
d6 11.Lxb6 axb6 12.Sb5 Kd8 13.f4 Ld7 14.Dd2
Sa7 15.Sxa7 Txa7 16.e5 dxe5 17.fxe5 Dxe5
18.Tad1 Dd6 19.Dxd6 cxd6 20.Txd6 Kc7 21.Td3 f6
22.Tc1 Sc6 23.b5 Se5 24.Le6+ Kd8 25.Td4 Ke7
26.Lxd7 Sxd7 27.Tc7 Td8 28.Sf4 Ke8 29.Se6 Taa8
30.Sxd8 1-0

**(78) Krause,Jörg (1081) – Kaielerle,Dieter
(1394) [D00]**

Kasseler Schachtage Vellmar (2.13), 31.07.2009
1.d4 d5 2.e4 dxe4 3.Sc3 Sf6 4.f3 exf3 5.Sxf3 e6
6.Lc4 h6 7.Se5 a6 8.a4 Lb4 9.0-0 0-0 10.Lxh6
gxh6 11.Se4 Sxe4 12.Dg4+ Dg5 13.Dxe4 Ld2
14.Sg4 Sd7 15.Lxe6 fxe6 16.Dxe6+ Kh7 17.Txf8
Sxf8 18.Df7+ Dg7 19.Sf6+ Kh8 20.Dxg7+ Kxg7
21.Sd5 Se6 22.Td1 Lg5 23.g3 h5 24.h4 Lh6 25.c4
Ld7 26.a5 Tf8 27.Kg2 La4 28.Td3 Lc2 29.Tc3 Le4+
30.Kh3 c6 31.Sb4 Sxd4 0-1

**(79) Oshionwu,Nelo – Meiss,Sven
(1372) [B13]**

Kasseler Schachtage Vellmar (2.14), 31.07.2009
1.e4 c6 2.d4 d5 3.exd5 cxd5 4.Sf3 Sf6 5.Ld3 Lg4
6.h3 Lh5 7.0-0 Sc6 8.c3 e6 9.Lg5 Le7 10.Sbd2 0-0
11.Dc2 h6 12.Lxf6 Lxf3 13.Lh7+ Kh8 14.Lxg7+
Kxg7 15.Sxf3 f5 16.Lxf5 Txf5 17.Tae1 Dg8 18.Te3
Taf8 19.Tfe1 T8f6 20.Sh4 Txf2 21.Dxf2 Txf2
22.Tg3+ Lg5 23.Kxf2 Kh7 24.Sf3 Df7 25.Ke2 Df4
26.Sxg5+ hxg5 27.Tf3 De4+ 28.Kd2 Dg6 29.Tef1
Kg7 30.b3 Se7 31.g4 Sg8 32.Tf8 Sf6 33.T8xf6
Dxf6 34.Txf6 Kxf6 35.Ke3 b5 36.b4 a6 37.Kf3 e5
38.dxe5+ Kxe5 39.Ke3 Kd6 40.Kd4 Ke6 41.Ke3
Ke5 42.a3 Kd6 43.Kf3 Ke5 44.Ke3 Ke6 45.h4 gxh4
46.Kf4 h3 47.Kg3 h2 48.Kxh2 Kf6 49.Kg3 Kg5
50.Kf3 Kf6 51.Kf4 Kf7 52.Kf5 Kg7 53.Ke5 Kg6
54.Kxd5 Kg5 55.Kc6 Kxg4 56.Kb6 Kf5 1-0

(80) Breiter,Jürgen (1353) –

Schützler,Bernd (1081) [E10]

Kasseler Schachtage Vellmar (2.15), 31.07.2009
1.Sf3 Sc6 2.d4 d5 3.e3 e6 4.a3 Sf6 5.c4 Le7 6.Sc3
0-0 7.c5 b6 8.b4 bxc5 9.dxc5 a6 10.Le2 e5 11.0-0
e4 12.Sd4 Sxd4 13.exd4 Lb7 14.Le3 a5 15.b5 c6
16.b6 Dd7 17.a4 La6 18.Lxa6 Txa6 19.h3 Se8
20.Tb1 Db7 21.Se2 f5 22.Dd2 g6 23.Lg5 Lf6
24.Lxf6 Txf6 25.Df4 Te6 26.Dd2 Sg7 27.Sc1 Te8
28.Sb3 Tea8 29.Df4 Tc8 30.Tfe1 Se6 31.Dd2 Tca8
32.f3 Sd8 33.fxe4 fxe4 34.Df4 Df7 35.Dxf7+ Kxf7
36.Tf1+ Kg7 37.Tbe1 Sb7 38.Te2 Tf8 39.Txf8 Kxf8
40.Kf2 Ta8 41.Ke3 Kg7 42.g4 Tf8 43.Tf2 Txf2
44.Kxf2 h5 45.g5 Kf7 46.h4 Ke6 47.Kg3 Kf5 48.Sc1
Sd8 49.Se2 Sb7 50.Sc3 Sd8 ½-½

**(81) Kretzschmar,Arnd (1316) –
Kartseva,Nataly (1348) [B02]**

Kasseler Schachtage Vellmar (2.16), 31.07.2009
1.e4 d5 2.exd5 Sf6 3.Sc3 Sxd5 4.Sxd5 Dxd5 5.Sf3
Lg4 6.Le2 e5 7.h3 Lh5 8.d3 Lc5 9.Le3 Sc6 10.Lxc5
Dxc5 11.0-0 0-0-0 12.Sg5 Lg6 13.Lh5 De7
14.Dg4+ Kb8 15.Lxg6 hxg6 16.Tfe1 Sd4 17.Tac1
Th5 18.h4 a6 19.f4 f6 20.Sh3 Df7 21.fxe5 fxe5
22.Sg5 Dd5 23.c4 Dd7 24.Dxd7 Txd7 25.Txe5
Txx4 26.Te8+ Ka7 27.Tce1 Sc2 28.T1e7 Thd4
29.Txd7 Txd7 30.Te2 Sb4 31.a3 Sxd3 32.Td2 Td6
33.b4 b5 34.cxb5 axb5 35.Sf7 Td5 36.Sh8 g5
37.Sf7 g4 38.Kh2 c6 39.Kg3 Se1 40.Txd5 cxd5
41.Kf2 Sc2 42.Sd6 Kb6 43.Sf5 Sxa3 44.Sxg7 Sc4
45.Sf5 0-1

2. Runde Gruppe C

**(82) Menzel,Maurice (785) –
Niediek,Cedric (1149) [C48]**

Kasseler Schachtage Vellmar (2.1), 31.07.2009
1.e4 e5 2.Sf3 Sc6 3.Sc3 Sf6 4.Lb5 d6 5.Lxc6+
bxc6 6.d4 exd4 7.Dxd4 c5 8.Da4+ Ld7 9.Dc4 Le6
10.Sd5 Sxd5 11.exd5 Ld7 12.De4+ Le7 13.0-0 0-0
14.c4 f5 15.Df4 Te8 16.Dg3 Lf6 17.Lg5 Lxg5
18.Sxg5 h6 19.Sf3 Df6 20.b3 Te7 21.Dh3 ½-½

**(83) Scherer,Ute (772) – Scherer,Jannik
(1018) [C55]**

Kasseler Schachtage Vellmar (2.2), 31.07.2009
1.e4 e5 2.Sf3 Sc6 3.Lc4 Sf6 4.d3 d6 5.Sc3 Le7
6.0-0 Lg4 7.Sd5 Sxd5 8.Lxd5 Sd4 9.c3 Sxf3+
10.gxf3 Lh3 11.Da4+ c6 12.Te1 Lg5 13.Lxg5
Dxg5+ 14.Kh1 Dg2# 0-1

**(84) Jäger,Sven – Krauß,Vanessa (898)
[A57]**

Kasseler Schachtage Vellmar (2.3), 31.07.2009
1.d4 Sf6 2.Sf3 d6 3.c4 c5 4.d5 b5 5.e3 g6 6.Ld3
bxc4 7.Lxc4 Lg7 8.Sc3 0-0 9.0-0 Lf5 10.Te1 Sbd7

11.e4 Sb6 12.Ld3 Lg4 13.b3 Sh5 14.Le2 Lxc3
15.Lh6 Te8 16.Sd2 Lxe2 17.Txe2 e6 18.Te3 Lg7
19.Lxg7 Sxg7 20.Th3 exd5 21.Df3 Te5 22.Te1 c4
23.Df4 c3 24.Dh6 Th5 25.Txh5 Sxh5 26.Sf3 Tc8
27.Sg5 Sf6 28.e5 De7 29.f4 c2 30.Tc1 dxe5
31.Dh4 Sh5 32.f5 Dc5+ 33.Kh1 De3 34.Sf3 Dxc1+
35.Sg1 De3 36.fxg6 fxg6 0-1

(85) Strube,Patrick (897) – Jin,Benjamin [C48]

Kasseler Schachtage Vellmar (2.4), 31.07.2009
1.e4 e5 2.Sf3 Sc6 3.Sc3 Sf6 4.Lb5 Lc5 5.d3 d5
6.exd5 Sxd5 7.Lxc6+ bxc6 8.Sxe5 De7 9.De2 Lb7
10.Sa4 Ld6 11.d4 f6 12.Sd3 Dxe2+ 13.Kxe2 0-0
14.Sac5 Tfe8+ 15.Kd1 Lc8 16.Te1 Td8 17.g3 Lxc5
18.Sxc5 Sb4 19.c3 Lg4+ 20.Kd2 Lf5 21.cxb4
Txd4+ 22.Kc3 Tad8 23.Te6 T4d6 24.Txd6 cxd6
25.Sb7 d5 26.Le3 Ta8 27.Tc1 Lc8 28.Sa5 Ld7
29.Kb3 Kf7 30.Sxc6 Tc8 31.Sxa7 Txc1 32.Lxc1
Ke6 33.b5 Lxb5 34.Sxb5 Ke5 35.Kc3 Ke4 36.a4 1-0

(86) Vinnen,Alexander – Kretzschmar,Gerald (823) [C00]

Kasseler Schachtage Vellmar (2.5), 31.07.2009
1.e4 e6 2.Sf3 d5 3.exd5 exd5 4.De2+ Le7 5.d4 Sf6
6.Lg5 0-0 7.Lxf6 Lxf6 8.Dd3 Te8+ 9.Le2 h6 10.Sc3
Sc6 11.0-0 a6 12.a4 Sb4 13.Dd2 Dd6 14.Sa2 Sc6
15.c3 Lf5 16.Ld3 Lxd3 17.Dxd3 Df4 18.Dd2 Dxd2
19.Sxd2 Te2 20.Tad1 Tae8 21.b4 Lg5 22.f4 Lf6
23.Sc1 T2e3 24.c4 Sxd4 25.cxd5 Se2+ 26.Sxe2
Txe2 27.Sf3 Lc3 28.b5 Der Rest ist unleserlich. 0-1

(87) Schmidt,Hannelore (1133) – König,Georg [B23]

Kasseler Schachtage Vellmar (2.6), 31.07.2009
1.e4 c5 2.Sc3 Sc6 3.Lc4 d6 4.d3 Sf6 5.h3 e6 6.Sf3
e5 7.0-0 Le7 8.Le3 0-0 9.a3 a6 10.Dd2 Sd4
11.Lxd4 exd4 12.Sd5 Sxd5 13.Lxd5 Le6 14.c4
Lxd5 15.exd5 ½-½

(88) Most,Oliver – Kartsev,Nikolej (670) [D30]

Kasseler Schachtage Vellmar (2.7), 31.07.2009
1.d4 d5 2.c4 Sf6 3.e3 e6 4.Sf3 Sbd7 5.b3 b6 6.Le2
Lb4+ 7.Ld2 Lxd2+ 8.Sbxd2 Lb7 9.0-0 0-0 10.h3 h6
11.Dc1 Te8 12.c5 c6 13.Ld3 Dc7 14.Te1 Tad8
15.e4 e5 16.b4 exd4 17.Sxd4 Te5 18.S4f3 Te7
19.Dc3 Tde8 20.exd5 Txe1+ 21.Txe1 Txe1+
22.Sxe1 Sxd5 23.Db3 Sf4 24.Db1 bxc5 25.bxc5
Sxc5 26.Lh7+ Kf8 27.Dd1 Sce6 28.g3 Sxh3+
29.Kh2 0-1

(89) Lömker,Julia-Christin (1036) – Söder,Maximilian (781) [C48]

Kasseler Schachtage Vellmar (2.8), 31.07.2009
1.e4 e5 2.Sf3 Sc6 3.Sc3 Sf6 4.Lb5 a6 5.Lxc6 dxc6
6.Sxe5 Lb4 7.0-0 Lxc3 8.dxc3 Dxd1 9.Txd1 Sxe4
10.f3 Sd6 11.Le3 Lf5 12.Td2 f6 13.Sd3 0-0 14.b3
Tfe8 15.Te1 Sb5 16.a4 Sxc3 17.Ld4 Txe1+
18.Sxe1 Te8 19.Kf2 Sd5 20.c4 Sf4 21.Le3 Sg6
22.g3 Le6 23.Sc2 b5 24.Sd4 bxc4 25.Sxe6 Txe6
26.bxc4 Se5 27.c5 g5 28.Tc2 g4 29.Ld4 Sxf3
30.Lc3 Sxh2 31.Td2 Sf3 32.Td8+ Kf7 33.Td7+ Te7
34.Td3 Se5 35.Td1 h5 36.a5 Kg6 37.Td8 Kg5
38.Ta8 Sd3+ 39.Kf1 Sxc5 40.Lb4 Sd3 41.Lxe7 h4
42.gxh4+ Kxh4 43.Lxf6+ Kh3 44.Ld4 c5 45.Le3 c4
46.Txa6 g3 47.Tc6 g2+ 48.Ke2 Se5 49.Txc7 Sg4
50.Ld4 Se5 51.a6 Kg3 52.a7 Sf3 53.Lf2+ 1-0

(90) Maar,Felicitas – Jaeschke,Tim (1050) [C44]

Kasseler Schachtage Vellmar (2.9), 31.07.2009
1.e4 e5 2.Sf3 Sc6 3.Ld3 Lc5 4.0-0 Sf6 5.Sc3 d6
6.a3 Lg4 7.h3 Lh5 8.g4 Lg6 9.h4 Dd7 10.h5 Dxg4+
11.Kh1 Dh3+ 12.Kg1 Lxh5 13.Sg5 Dd7 14.Kh1
Lxd1 15.Txd1 Dg4 16.Tf1 Dxg5 17.b3 Dh4+
18.Kg1 Sg4 19.Sa4 Dh2# 0-1

(91) Schirra,Maurice (916) – Maar,Samuel [C50]

Kasseler Schachtage Vellmar (2.10), 31.07.2009
1.e4 e5 2.Lc4 d6 3.Sf3 Sc6 4.d4 Le7 5.dxe5 Sh6
6.Lf4 0-0 7.exd6 cxd6 8.Sc3 Sa5 9.Ld3 Lg4 10.Sd5
a6 11.h3 Le6 12.Dd2 b6 13.Lxh6 Lxd5 14.exd5
gxh6 15.Dxh6 Dd7 16.Dxh7# 1-0

(92) Norgall,Marc (769) – Menzel,Adrian [C46]

Kasseler Schachtage Vellmar (2.11), 31.07.2009
1.e4 e5 2.Sf3 Sc6 3.Sc3 Lb4 4.Sb5 Sf6 5.Ld3 a6
6.Sc3 Lxc3 7.dxc3 0-0 8.0-0 d6 9.Lg5 h6 10.Lxf6
Dxf6 11.Dd2 Lg4 12.Le2 Df4 13.Dxf4 exf4 14.Tfe1
f5 15.Ld3 Tae8 16.exf5 Txe1+ 17.Txe1 Lxf5
18.Lxf5 Txf5 19.Sh4 Tg5 Line

(93) Koch,Alexander – Quandt,Norbert [C50]

Kasseler Schachtage Vellmar (2.12), 31.07.2009
1.e4 e5 2.Sf3 Sc6 3.Lc4 h6 4.h3 Sf6 5.d3 Lc5
6.Sc3 0-0 7.0-0 Sa5 8.Lb3 Sxb3 9.axb3 c6 10.Sxe5
d5 11.exd5 cxd5 12.Sf3 d4 13.Se2 b6 14.Lf4 Lb7
15.Sd2 Dd5 16.f3 Tae8 17.Te1 Te6 18.Lg3 Sh5
19.Lf2 Tfe8 20.Sc1 Txe1+ 21.Lxe1 Sf4 22.Lg3 Dg5
23.Lxf4 Dxf4 24.Se4 Lxe4 25.dxe4 d3+ 26.Kf1 Dh2
27.Sxd3 Dg1+ 28.Ke2 Dxg2+ 1-0

(94) Maar,Patricia – Seipp,Bastian [D00]

Kasseler Schachtage Vellmar (2.13), 31.07.2009
1.d4 d5 2.e3 e6 3.Le2 Sf6 4.Ld3 Sg4 5.Sc3 Df6

6.Kd2 Sxf2 7.De1 Sxh1 8.Sb5 g6 9.b4 Sa6 10.La3
Ld7 11.Db1 c6 12.Sf3 cxb5 13.Se5 Df2+ 14.Kc3 0-
0-0 15.Kb3 Dd2 16.Dc1 Dc3+ 0-1

3. Runde Gruppe A

(95) Markgraf, Alexander (2463) – Just, Wolfgang (2173) [A81]

Kasseler Schachtage Vellmar (3.1), 31.07.2009
1.d4 e6 2.Sf3 f5 3.g3 b6 4.d5 Lb7 5.dxe6 dxe6
6.Dxd8+ Kxd8 7.Lg2 Ld6 8.0-0 Sf6 9.b3 Ke7
10.Lb2 Sbd7 11.Sbd2 Thd8 12.Tfe1 Sc5 13.Sc4
Sce4 14.Sd4 Lc5 15.e3 Sd5 16.a3 a5 17.Se5 Lxd4
18.exd4 Sdf6 19.a4 Sd7 20.Sd3 Kf7 21.Tad1 c5
22.f3 Sef6 23.dxc5 Sxc5 24.Se5+ Ke7 25.Sc4
Txd1 26.Txd1 Scd7 27.La3+ 1-0

(96) Haucke, Alexander (2210) – Werner, Alexander (2080) [E92]

Kasseler Schachtage Vellmar (3.2), 31.07.2009
1.Sf3 Sf6 2.c4 d6 3.d4 g6 4.Sc3 Lg7 5.e4 0-0
6.Le2 e5 7.Le3 Sc6 8.d5 Se7 9.Sd2 Se8 10.a4 f5
11.f3 f4 12.Lf2 g5 13.c5 Tf6 14.Sc4 Tg6 15.Sb5 a6
16.cxd6 axb5 17.dxe7 Dxe7 18.axb5 Db4+ 19.Kf1
Txa1 20.Dxa1 g4 21.Da3 Df8 22.Dxf8+ Kxf8
23.Lc5+ Kg8 24.b6 c6 25.dxc6 Txc6 26.b4 gxf3
27.gxf3 Lh3+ 28.Ke1 Th6 29.Tg1 Kh8 30.Sa5 Lc8
31.Lc4 Sd6 32.Ld5 Sb5 33.Lf8 1-0

(97) Faynberg, Roman (2026) – Cherny, Andrey (2204) [A30]

Kasseler Schachtage Vellmar (3.3), 31.07.2009
1.Sf3 b6 2.c4 c5 3.Sc3 Lb7 4.d4 cxd4 5.Sxd4 g6
6.e4 Lg7 7.Le3 Sa6 8.Dd2 d6 9.f3 h5 10.Le2 h4
11.0-0 Sf6 12.Tad1 Sc5 13.Sd5 Scd7 14.Sb5 Kf8
15.Lf4 Sxd5 16.cxd5 Lf6 17.Le3 a6 18.Sd4 Line

(98) Jaeschke, Benno (2202) – Konczak, Carsten (2045) [D50]

Kasseler Schachtage Vellmar (3.4), 31.07.2009
1.d4 d5 2.c4 e6 3.Sc3 Sf6 4.Lg5 c5 5.cxd5 Db6
6.Lxf6 Dxb2 7.Dc1 Dxc1+ 8.Txc1 gxf6 9.Sf3 cxd4
10.Sxd4 Lb4 11.e4 Tg8 12.g3 Ld7 13.Sdb5 Sa6
14.a3 Le7 15.Le2 Kf8 16.0-0 Sc5 17.Tfd1 e5 18.d6
Ld8 19.f3 Se6 20.Sd5 a6 21.Sbc7 Tb8 22.Sb6 Lc6
23.Txc6 1-0

(99) Klütting, Reiner (2082) – Löwe, Lennard (2018) [B21]

Kasseler Schachtage Vellmar (3.5), 31.07.2009
1.e4 c5 2.Sf3 e6 3.d4 cxd4 4.c3 dxc3 5.Sxc3 Sc6
6.Lc4 Dc7 7.0-0 Sf6 8.Te1 Sg4 9.h3 Sge5 10.Sb5
Db8 11.Lf4 a6 12.Sc3 Ld6 13.Sxe5 Sxe5 14.Lb3 0-
0 15.Le3 Lc7 16.f4 Sg6 17.f5 Se5 18.f6 gxf6 19.Tf1

b5 20.Lh6 Db6+ 21.Kh1 Te8 22.Txf6 Dd6 23.Sd5
½-½

(100) Kartsev, Soel (2243) – Austein, Hartmut (1895) [B22]

Kasseler Schachtage Vellmar (3.6), 31.07.2009
1.e4 c5 2.c3 d5 3.exd5 Dxd5 4.d4 e6 5.Sf3 Sc6
6.Sa3 cxd4 7.Sb5 Ld6 8.Sxd6+ Dxd6 9.Le3 Sge7
10.Sxd4 0-0 11.Le2 Sxd4 12.Dxd4 Dxd4 13.Lxd4
Ld7 14.0-0-0 Lc6 15.f3 Tfd8 16.c4 f6 17.b3 Kf7
18.Kb2 Sg6 19.g3 Sf8 20.Le3 Sd7 21.Thf1 e5
22.Td6 Sf8 23.Tfd1 Txd6 24.Txd6 Se6 25.b4 Ke7
26.Td2 b6 27.Kb3 Td8 28.Txd8 Kxd8 29.b5 Le8
30.Kb4 Kc7 31.c5 Lf7 32.a4 f5 33.a5 bxa5+
34.Kxa5 Kb8 35.Ld3 g6 36.c6 Sc7 37.Lc5 Ld5
38.Ld6 Kc8 39.b6 axb6+ 40.Kxb6 Se8 41.Kc5 Lxf3
42.Lxe5 Sc7 43.Lc4 g5 44.Lf6 h6 45.Lg7 h5 46.Lf6
h4 47.gxh4 gxh4 48.Lxh4 Lg2 49.Lg3 Lh3 50.Lf4
Kd8 51.Kb6 1-0

(101) Hagedorn, Alfons (1953) – Heinelt, Manfred (2233) [B51]

Kasseler Schachtage Vellmar (3.7), 31.07.2009
1.e4 c5 2.Sf3 d6 3.Lb5+ Sd7 4.0-0 a6 5.Lxd7+
Lxd7 6.c3 g6 7.d4 Lg7 8.Te1 cxd4 9.cxd4 Lg4
10.Sbd2 Sf6 11.h3 Lc8 12.Sf1 0-0 13.Sg3 b5
14.Lf4 Lb7 15.Dd2 Tc8 16.Lh6 Tc4 17.Lxg7 Kxg7
18.b3 Tc7 19.Dg5 e6 20.e5 Sd5 21.Sh5+ Kh8
22.Sf6 Sxf6 23.exf6 Lxf3 24.gxf3 Tc3 25.Te3 Tc2
26.Te4 Tg8 27.Th4 Df8 28.Th6 1-0

(102) Calci, Fiorino (1884) – Kartsev, Alexandr (2067) [D05]

Kasseler Schachtage Vellmar (3.8), 31.07.2009
1.d4 d5 2.Sf3 Sf6 3.e3 e6 4.Ld3 Sbd7 5.Sbd2 Le7
6.0-0 0-0 7.Te1 c5 8.c3 Dc7 9.e4 dxe4 10.Sxe4
cxd4 11.cxd4 Sxe4 12.Txe4 Sf6 13.Th4 Td8
14.Lg5 h6 15.Lxh6 gxh6 16.Dd2 Se4 17.Txe4 f5
18.Tee1 Lf8 19.Tac1 Dg7 20.Lc4 Td6 21.Df4 Kh7
22.Se5 b6 23.Te3 Le7 24.h4 Lb7 25.Tg3 Df6
26.Sg6 Tad8 27.Sxe7 Txd4 28.Sg8 Txg8 29.Dc7+
Tg7 30.Txg7+ Dxg7 31.Dxg7+ Kxg7 32.Lxe6 Kf6
33.Lb3 Txx4 34.Tc7 Le4 35.f3 Ld3 36.Txa7 Td4
37.Kf2 Lb5 38.Tb7 Td6 39.Th7 Kg6 ½-½

(103) Sivaji, Siva (1812) – Müller, Joachim (2058) [E90]

Kasseler Schachtage Vellmar (3.9), 31.07.2009
1.d4 Sf6 2.c4 g6 3.Sc3 Lg7 4.e4 d6 5.Sf3 Lg4
6.Le2 Sbd7 7.h3 Lxf3 8.Lxf3 e5 9.d5 0-0 10.0-0
Se8 11.g4 Sb6 12.Dd3 Dh4 13.Kh2 Lh6 14.Lxh6
Dxh6 15.Se2 Sg7 16.Tg1 Dg5 17.b4 Sd7 18.Tac1
b6 19.Tc3 Kh8 20.Ta3 De7 21.Sg3 f6 22.Dd2 f5
23.gxf5 gxf5 24.exf5 Sxf5 25.Sxf5 Txf5 26.Le4 Tf4
27.Tg4 Taf8 28.f3 Txg4 29.fxg4 Tf4 30.Lf5 Dh4

31.Kg2 Sf6 32.Txa7 Txc4 33.Ta8+ Kg7 34.Le6 Td4
35.Dc2 De1 36.Dxc7+ Kh6 37.g5+ Kh5 38.Lg4+
Kh4 0-1

**(104) Adomeit,Dmitri (1706) –
Fichte,Wolfgang (2035) [C19]**

Kasseler Schachtage Vellmar (3.10), 31.07.2009
1.e4 e6 2.d4 d5 3.Sc3 Lb4 4.e5 Se7 5.a3 Lxc3+
6.bxc3 c5 7.Sf3 Dc7 8.Lg5 Sbc6 9.Lxe7 Sxe7
10.Dd2 Ld7 11.Ld3 c4 12.Le2 0-0 13.g4 f6 14.0-0
Sg6 15.De3 Tae8 16.Kh1 La4 17.Ta2 fxe5 18.Sxe5
Sxe5 19.dxe5 Lc6 20.Kg1 Tf7 21.Tb2 Tef8 22.f4
De7 23.Ta2 b6 24.Dd4 Dc5 25.f5 Dxd4+ 26.cxd4
exf5 27.e6 Tf6 28.gxf5 Txf5 29.Taa1 Tg5+ 30.Kh1
Te8 31.Tae1 Txe6 32.Lf3 Tf6 33.c3 Tgf5 34.Kg2
Kf8 35.Te3 Tg5+ 36.Kf2 Ld7 37.Ke1 Lh3 38.Tf2
Tgf5 39.Ke2 Lg4 40.h4 Kf7 41.h5 Lxf3+ 42.Txf3
Txf3 43.Txf3 Txf3 44.Kxf3 Kf6 45.Kf4 g5+ 46.Ke3
Kf5 47.Kf3 g4+ 48.Kg3 h6 49.a4 Kg5 0-1

**(105) Schnegelsberg,Karl-Heinz (2011)
– Stährfeldt,Philipp (1932) [A04]**

Kasseler Schachtage Vellmar (3.11), 31.07.2009
1.Sf3 f5 2.g3 Sf6 3.Lg2 g6 4.0-0 Lg7 5.d3 d6 6.c3
c6 7.Sbd2 e5 8.e4 Sa6 9.Dc2 fxe4 10.dxe4 Sc5
11.b4 Se6 12.Sc4 Dc7 13.Se3 0-0 14.Lb2 Sd8
15.c4 Sg4 16.Db3 Sxe3 17.Dxe3 Sf7 18.c5 dxc5
19.Dxc5 Lg4 20.Tac1 a6 21.a4 Tac8 22.b5 axb5
23.axb5 Ld7 24.Tfd1 Tfd8 25.Dc4 c5 26.Lf1 b6
27.Sg5 Lxb5 28.Txd8+ Txd8 29.Dxf7+ Dxf7
30.Sxf7 Kxf7 31.Lxb5 Td2 32.Lc3 Td8 33.Ta1 Kf6
34.f4 Ke6 35.Kf2 Lf6 36.Ta6 Tb8 37.Lc4+ Kd6
38.f5 Kc6 39.Ke2 Kb7 40.Ta2 Kc6 41.fxc6 hxg6
42.Kd3 b5 43.Ld5+ Kb6 44.La5+ 1-0

**(106) Schröder,Klaus (1966) –
Shkolnyk,Boris (1886) [D94]**

Kasseler Schachtage Vellmar (3.12), 31.07.2009
1.d4 Sf6 2.Sf3 d5 3.e3 g6 4.c4 c6 5.Sc3 Lg7 6.Le2
0-0 7.0-0 dxc4 8.Lxc4 b5 9.Le2 a5 10.b3 Sbd7
11.Lb2 Sb6 12.Se5 b4 13.Sa4 Sxa4 14.bxa4 Lb7
15.Tc1 Dd6 16.Lf3 Sd5 17.Dc2 Tfc8 18.Sd3 La6
19.Tfd1 Lxd3 20.Dxd3 e6 21.Tc5 Lf8 22.Tdc1 Dd7
23.T5c4 Tab8 24.Dc2 Tb6 25.Db3 Tcb8 26.h3 h5
27.e4 Se7 28.Tc5 Ta8 29.Dc4 Lh6 30.Tc2 Db7
31.Db3 Lf8 32.T2c4 Lg7 33.Tc2 Rest unleserlich.
½-½

**(107) Hagedorn,Florian (1703) –
Lüchtemeier,Peter (2279) [B13]**

Kasseler Schachtage Vellmar (3.13), 31.07.2009
1.e4 c6 2.d4 d5 3.exd5 cxd5 4.Sf3 Sc6 5.Lb5 Lg4
6.c3 Sf6 7.0-0 e6 8.Lg5 Ld6 9.Da4 0-0 10.Sbd2
Dc7 11.Ld3 Lh5 12.Dc2 Lg6 13.Lxg6 hxg6 14.Lh4
b5 15.Lg3 Tfc8 16.Tac1 Tab8 17.a3 a5 18.Dd1 b4

19.cxb4 Lxg3 20.hxg3 axb4 21.Se5 Db6 22.Sxc6
Txc6 23.Txc6 Dxc6 24.Dc1 Db7 25.a4 Da7 26.b3
Dxd4 27.Sf3 Db6 28.Df4 Tc8 29.Se5 Tc3 30.Tc1
Dc7 31.Tb1 Se4 32.f3 g5 33.Dxf7+ Dxf7 34.Sxf7
Sd2 35.Tb2 Kxf7 36.Txd2 Txb3 37.a5 Ta3 38.Tb2
b3 39.g4 Kf6 40.a6 Ke5 41.a7 Kd4 42.Txb3 Txa7
43.Tb6 Ta1+ 44.Kf2 Ta2+ 45.Kg1 Ke5 46.g3 d4
47.Tb5+ Kf6 48.Tb3 Ke5 49.Tb5+ Kd6 50.Tb6+
Kd5 51.Kf1 d3 52.Tb1 Th2 53.Kg1 Tc2 54.Kf1 Kd4
55.Td1 Ke3 56.Te1+ Kxf3 0-1

**(108) Schein,Henning (1787) –
Ruff,Maximilian (1986) [A58]**

Kasseler Schachtage Vellmar (3.14), 31.07.2009
1.d4 Sf6 2.c4 c5 3.d5 b5 4.cxb5 a6 5.bxa6 g6
6.Sc3 Lxa6 7.Sf3 Lg7 8.g3 0-0 9.Lg2 d6 10.0-0
Sbd7 11.Tb1 Dc7 12.Dc2 Lc4 13.Sd2 La6 14.h3
Tfb8 15.f4 Sb6 16.Te1 Sh5 17.Kh2 Sc4 18.Sxc4
Lxc4 19.b3 Lb5 20.a4 Ld7 21.e4 Ld4 22.Lb2 ½-½

**(109) Röhle,Timo (1983) –
Fankhaenel,Torsten (1953) [C02]**

Kasseler Schachtage Vellmar (3.15), 31.07.2009
1.e4 e6 2.d4 d5 3.e5 c5 4.c3 Sc6 5.Sf3 Ld7 6.a3
Db6 7.b4 c4 8.a4 Sge7 9.Le2 Sg6 10.h4 Dc7
11.Sa3 Sxb4 12.cxb4 Lxb4+ 13.Kf1 Da5 14.Sc2
Lc3 15.Ld2 Tc8 16.Lxc3 Dxc3 17.g3 f6 18.Db1 fxe5
19.Ta3 Da5 20.dxe5 Lc6 21.h5 Se7 22.Sfd4 Kd7
23.Lg4 Sf5 24.Sxf5 d4 25.Sfxd4 Lxh1 26.Lxe6+ 1-0

**(110) Powalla,Klaus (1885) –
Braun,Ingram (1972) [B20]**

Kasseler Schachtage Vellmar (3.16), 31.07.2009
1.e4 c5 2.b3 Sc6 3.Lb2 d6 4.Lb5 Ld7 5.f4 Sf6 6.d3
Da5+ 7.Sc3 g6 8.Sf3 Lg7 9.0-0 0-0 10.Lxc6 Lxc6
11.Se2 b5 12.h3 Lb7 13.a4 bxa4 14.Txa4 Db6
15.Dc1 Lc6 16.Ta2 a5 17.Dd2 a4 18.bxa4 Txa4
19.Txa4 Lxa4 20.Ta1 Dxb2 21.Txa4 Db6 22.Kh2
h6 23.Sc3 e6 24.Sd1 Tb8 25.c4 Kh7 26.Sc3 Se8
27.e5 Lf8 28.Da2 Sc7 29.Se4 Dc6 30.Ta7 Kg7
31.exd6 Lxd6 32.Da1+ Kg8 33.Se5 Lxe5 34.Dxe5
Tc8 35.Sf6+ Kf8 36.Sg4 Db6 37.Dh8+ Ke7 38.Df6+
Kd6 39.Ta1 Tf8 40.Se5 Db8 41.Sxf7+ Kd7 42.Dg7
Kc6 43.Se5+ 1-0

**(111) Jäger,Frank (1902) –
Jaeschke,Felix (1809) [A80]**

Kasseler Schachtage Vellmar (3.17), 31.07.2009
1.d4 f5 2.Lg5 g6 3.g3 Lg7 4.c3 Sf6 5.Lg2 0-0
6.Db3+ e6 7.Lxb7 Lxb7 8.Dxb7 Sc6 9.Db3 De8
10.Lxf6 Lxf6 11.Sd2 Tb8 12.Dc2 e5 13.dxe5 Lxe5
14.Sgf3 Lg7 15.Sb3 Se7 16.0-0 f4 17.Tad1 d6
18.Sbd4 Dd7 19.Kg2 Sc6 20.Da4 Se5 21.Dxd7
Sxd7 22.Se6 Tfe8 23.Sxg7 Kxg7 24.Td2 Sc5
25.Tc2 fxc3 26.hxg3 a5 27.Td1 Kf6 28.Td4 Te4

29.e3 a4 30.Sd2 Txd4 31.cxd4 Sd3 32.Txc7 Txb2
33.Se4+ Ke6 34.Tc3 Sb4 35.a3 Sd5 36.Td3 h6
37.Td2 Tb3 38.Ta2 Sb6 39.Sd2 Td3 40.Kf3 Kd5
41.Ke2 Tc3 42.Tb2 Kc6 43.Sb1 Tb3 44.Txb3 axb3
45.Kd3 Kb5 46.Kc3 Ka4 47.e4 h5 48.f4 d5 49.e5
Sc4 50.e6 Sd6 51.e7 Se8 52.Kb2 Kb5 53.Kxb3
Kc6 54.Sc3 Sc7 55.a4 Kd7 56.Kb4 Kxe7 57.Kc5
Ke6 58.Kc6 Sa6 59.Sxd5 Sb8+ 60.Kb7 Kxd5
61.Kxb8 Kxd4 62.a5 Ke4 63.a6 Kf3 64.a7 Kxg3
65.a8D Kxf4 66.Da4+ Kf5 67.Dh4 g5 68.Dxh5 Kf4
69.Dh2+ Kf3 70.Dh3+ Kf4 71.Dg2 g4 72.Kc7 1-0

(112) Süß, Stefan (1674) – Wiese, Uwe (1837) [A80]

Kasseler Schachtage Vellmar (3.18), 31.07.2009
1.d4 f5 2.Lf4 g6 3.Sf3 Lg7 4.e3 Sf6 5.Sbd2 d5 6.c3
0-0 7.Le2 Se4 8.0-0 c6 9.a4 Sd7 10.Dc2 De8
11.Sxe4 fxe4 12.Se5 Sxe5 13.dxe5 e6 14.g4 De7
15.Lg3 Dc7 16.f4 exf3 17.Lxf3 Lxe5 18.Lxe5 Dxe5
19.De2 Ld7 20.Kg2 Tf7 21.h3 Taf8 22.a5 a6
23.Tac1 c5 24.b3 Dc7 25.Da2 Lc6 26.Da1 d4
27.Lxc6 Dxc6+ 28.Kg1 Txf1+ 29.Txf1 Txf1+
30.Dxf1 dxe3 31.Df4 Dd5 32.Dxe3 e5 33.Kf2 Kf7
34.Df3+ Dxf3+ 35.Kxf3 Ke6 36.c4 h5 37.Ke4 hxg4
38.hxg4 Kf6 39.g5+ Kxg5 40.Kxe5 Kg4 41.Kd6 Kf4
42.Kxc5 g5 43.Kb6 g4 44.Kxb7 g3 45.Kxa6 g2
46.b4 g1D 47.c5 Ke5 48.Kb6 Kd5 49.a6 Dg6+
50.Ka5 Kc6 51.Ka4 Dc2+ 52.Ka3 Dc3+ 53.Ka4
Da1+ 54.Kb3 Dxa6 0-1

3. Runde Gruppe B

(113) Wagner, Andreas (1781) – Naujocks, Christian (1560) [E94]

Kasseler Schachtage Vellmar (3.1), 31.07.2009
1.d4 Sf6 2.c4 g6 3.Sc3 Lg7 4.e4 d6 5.Sf3 0-0
6.Le2 e5 7.0-0 exd4 8.Sxd4 Te8 9.f3 a6 10.Lg5 c6
11.Dd2 b5 12.a3 Db6 13.Le3 c5 14.Sc2 bxc4
15.Lxc4 Sbd7 16.b4 Dc7 17.bxc5 Sxc5 18.Tac1
Le6 19.Sd5 Sxd5 20.Lxd5 Tab8 21.Sb4 Tb6
22.Sd3 Tb5 23.a4 Ta5 24.Lxe6 fxe6 25.Da2 Dd7
26.Sxc5 dxc5 27.Tc4 Dd3 28.Te1 Tb8 29.Txc5
Txc5 30.Dxe6+ Kh8 31.Lxc5 Dc3 32.Lf2 Ld4
33.Lxd4+ Dxd4+ 34.Kh1 Dc3 35.Td1 Dd4 36.Tc1
Dxa4 37.De5+ Kg8 38.Dxb8+ Kg7 39.Tc7+ Kh6
40.Df8+ 1-0

(114) Shkolnyk, Anastasiya (1491) – Pichl, Uwe-Rolf (1770) [B01]

Kasseler Schachtage Vellmar (3.2), 31.07.2009
1.e4 d5 2.exd5 Dxd5 3.Sc3 Dd8 4.Lc4 e6 5.Sf3
Sf6 6.0-0 Le7 7.d4 0-0 8.Lf4 Sd5 9.Sxd5 exd5
10.Ld3 Lg4 11.Te1 Lf6 12.c3 g6 13.h3 Lxf3
14.Dxf3 Lg7 15.Dg3 c6 16.h4 Sd7 17.h5 Sf6 18.h6
Lh8 19.Le5 Sh5 20.Dh2 Dg5 21.Lxh8 Kxh8 22.Te5

f5 23.Tae1 Dxh6 24.Te7 Df4 25.Txb7 Tab8
26.Tee7 Txb7 27.Txb7 Dc1+ 28.Lf1 f4 29.Dh4 Te8
30.Dh3 Sf6 31.Dh6 Tg8 32.g4 De1 33.g5 Dxf2+
34.Kxf2 Sg4+ 35.Kf3 Sxh6 36.gxh6 g5 37.Tc7 Te8
38.Ld3 Te3+ 39.Kg4 Kg8 40.Lxh7+ 1-0

(115) Kaiser, Joachim (1675) – Niemeyer, Norbert (1556) [B05]

Kasseler Schachtage Vellmar (3.3), 31.07.2009
1.e4 Sf6 2.e5 Sd5 3.d4 d6 4.c4 Sb6 5.Sf3 Lg4
6.exd6 exd6 7.h3 Lh5 8.Sc3 Le7 9.Ld3 Sc6 10.g4
Lg6 11.Le3 Sb4 12.Lxg6 hxg6 13.a3 Sc6 14.Dd3
Dd7 15.0-0-0 0-0-0 16.d5 Se5 17.Sxe5 dxe5 18.c5
Sa8 19.c6 De8 20.Lxa7 Sb6 21.a4 Lg5+ 22.Kb1 e4
23.Db5 bxc6 24.dxc6 1-0

(116) Rehbein, Ullrich (1724) – Heckmann, Torsten (1668) [A07]

Kasseler Schachtage Vellmar (3.4), 31.07.2009
1.Sf3 Sf6 2.g3 g6 3.Lg2 d5 4.0-0 Lg7 5.c4 d4 6.d3
0-0 7.b4 Te8 8.e3 dxe3 9.fxe3 c6 10.d4 Db6
11.De1 Lf5 12.Se5 Sbd7 13.c5 Dc7 14.Sxd7 Dxd7
15.Lb2 Ld3 16.Sd2 e5 17.dxe5 Sd5 18.Sf3 Lxf1
19.Lxf1 Dg4 20.Lg2 Dxb4 21.Dc1 Dg4 22.Tb1 Te7
23.h3 Dxg3 24.e6 Lxb2 25.Dxb2 Sxe3 0-1

(117) Kaierle, Dieter (1394) – Alefs, Willi (1681) [B00]

Kasseler Schachtage Vellmar (3.5), 31.07.2009
1.e4 b6 2.d4 Lb7 3.Ld3 e6 4.Sf3 Se7 5.0-0 Sg6
6.c4 Le7 7.Sc3 c6 8.b3 Dc7 9.Te1 d6 10.a3 Sd7
11.Sg5 Lf6 12.Lc2 c5 13.Sb5 Db8 14.Sf3 a6
15.Sc3 0-0 16.Ta2 Dc7 17.Se2 Tad8 18.Le3 Le7
19.d5 Sde5 20.Sg5 h6 21.Sh3 exd5 22.exd5 Lc8
23.Shf4 Dd7 24.Db1 Sh4 25.Kh1 g5 26.Sh5 Dg4
27.Seg3 f5 28.f4 gxf4 29.Lxf4 Kh7 30.Lxe5 dxe5
31.Txe5 Ld6 32.Te2 Kh8 33.h3 Dg5 34.Ld1 Lxg3
35.Ted2 Tde8 36.Td3 Te1# 0-1

(118) Käding, Wolfgang (1613) – Engel, Markus (1390) [B01]

Kasseler Schachtage Vellmar (3.6), 31.07.2009
1.e4 d5 2.exd5 Dxd5 3.Sc3 Da5 4.d4 c6 5.Sf3 Sf6
6.Ld2 Lg4 7.Le2 Sbd7 8.h3 Lxf3 9.Lxf3 Dc7 10.0-0
e6 11.Te1 Ld6 12.d5 cxd5 13.Sxd5 Sxd5 14.Lxd5
0-0 15.Le4 Sf6 16.Lc3 e5 17.Df3 Sxe4 18.Txe4 f5
19.Tee1 e4 20.De2 Tae8 21.Tad1 f4 22.Dh5 Te6
23.Dd5 Df7 24.Txe4 Txe4 25.Dxe4 Te8 26.Df3 Lb8
27.Dg4 g6 28.Td7 Te7 29.Txe7 Dxe7 30.Dc8+ Df8
31.Dxb7 1-0

(119) Kowohl, Ewald (1178) – Schippa, Robert (1594) [E92]

Kasseler Schachtage Vellmar (3.7), 31.07.2009
1.d4 Sf6 2.c4 g6 3.Sc3 Lg7 4.e4 d6 5.Sf3 0-0

6.Le2 e5 7.dxe5 dxe5 8.Dc2 Sc6 9.0-0 Sd4
10.Sxd4 exd4 11.Td1 c5 12.Lg5 De8 13.Sd5 Sxd5
14.exd5 De5 15.Lh4 f5 16.Te1 Dd6 17.Ld3 Lf6
18.Lxf6 Dxf6 19.Te2 f4 20.f3 Ld7 21.Tae1 Tae8
22.Le4 b5 23.b3 bxc4 24.Dxc4 Dd6 25.a4 Tb8
26.Tc2 Tfc8 27.Tb1 Tb4 28.Df1 Db6 29.Ta2 Txb3
30.Tba1 c4 31.Tc2 d3+ 32.Tf2 Tb2 33.d6 Dd4
34.Ld5+ Kg7 35.Te1 Te8 36.Te7+ Txe7 37.dxe7 d2
38.Dd1 Tb1 39.Dxb1 d1D+ 40.Dxd1 Dxd1+ 41.Tf1
Dxd5 0-1

**(120) Rother, Wilfried (1553) –
Oshionwu, Nelo [A36]**

Kasseler Schachtage Vellmar (3.8), 31.07.2009
1.c4 c5 2.Sc3 Sc6 3.g3 g6 4.Lg2 Lg7 5.e3 e5
6.Sge2 Sge7 7.0-0 0-0 8.Tb1 f5 9.a3 a5 10.d3 b6
11.Sd5 Lb7 12.Db3 Ta6 13.Sec3 Kh8 14.Sb5 a4
15.Dc2 Sa5 16.Dxa4 Sxd5 17.Lxd5 Sc6 18.Dc2
La8 19.Sd6 De7 20.Sb5 Sa5 21.Sc3 Lc6 22.b4
Line

**(121) Smirnov, Alexej (1334) –
Gibhardt, Peter (1487) [B40]**

Kasseler Schachtage Vellmar (3.9), 31.07.2009
1.e4 c5 2.Sf3 e6 3.d4 cxd4 4.Sxd4 Lc5 5.Sb3 Lb6
6.Dg4 g6 7.Sc3 Sf6 8.Df3 Sc6 9.Lg5 Ld4 10.Sxd4
Sxd4 11.Dxf6 Dxf6 12.Lxf6 Sxc2+ 13.Kd2 Sxa1
14.Lxh8 d5 15.Kc1 Ld7 16.Kb1 0-0-0 17.Lf6 Te8
18.Lb5 d4 19.Lxd7+ Kxd7 20.Lxd4 Sb3 21.axb3 b6
22.Td1 Kc6 23.Lf6 e5 24.Sd5 Te6 25.Tc1+ Kd6
26.Le7+ 1-0

**(122) Benedikt, Alexander (1464) –
Rempe, Moritz (1330) [C01]**

Kasseler Schachtage Vellmar (3.10), 31.07.2009
1.e4 e6 2.d4 d5 3.exd5 exd5 4.Sf3 Ld6 5.Sc3 c6
6.Ld3 Se7 7.Le3 Lf5 8.Lxf5 Sxf5 9.Dd3 Se7 10.0-0
0-0 11.Tfe1 Sd7 12.Te2 Sg6 13.Tae1 Dc7 14.Lg5
h6 15.Ld2 b5 16.a3 Sb6 17.g3 Sc4 18.Sd1 Dd7
19.Lb4 Lxb4 20.axb4 Tfe8 21.b3 Sd6 22.Se5 Sxe5
23.dxe5 Sb7 24.c4 a6 25.Sc3 Tad8 26.Ta1 Ta8
27.cxd5 cxd5 28.Dxd5 Dxd5 29.Sxd5 Ted8 30.Sc7
Tac8 31.Sxa6 Ta8 32.Tea2 Td5 33.f4 Td3 34.Ta3
Tc8 35.Sc5 Sxc5 36.bxc5 Txc5 37.b4 Txa3
38.Txa3 Tc1+ 39.Kg2 Tb1 40.Ta8+ Kh7 41.Ta7
Kg6 42.Ta6+ Kh7 43.f5 Txb4 44.Ta7 Kg8 45.Tb7
Tb2+ 46.Kh3 b4 ½-½

**(123) Kleist, Sören (1328) –
Powalla, Christian (1455) [B06]**

Kasseler Schachtage Vellmar (3.11), 31.07.2009
1.e4 g6 2.d4 Lg7 3.Sf3 d6 4.Lc4 Sd7 5.0-0 e6
6.Lf4 Se7 7.Sc3 a6 8.Te1 0-0 9.Dd2 b5 10.Lb3 Lb7
11.a3 Kh8 12.Lh6 c6 13.Df4 Tc8 14.Lxg7+ Kxg7
15.e5 d5 16.Sg5 Sf5 17.Se2 h6 18.Sf3 c5 19.c3 g5

20.Dg4 f6 21.Sg3 Sxg3 22.hxg3 f5 23.Dh5 cxd4
24.Sxd4 De7 25.f4 g4 26.Kf2 Lc6 27.Lc2 a5
28.Lxf5 exf5 29.Sxf5+ Txf5 30.Dxf5 Tf8 31.Dxg4+
Kh7 32.Kg1 Sc5 Line

**(124) Kartseva, Nataly (1348) –
Breiter, Jürgen (1353) [D66]**

Kasseler Schachtage Vellmar (3.12), 31.07.2009
1.d4 d5 2.Sf3 Sf6 3.Lg5 Sbd7 4.e3 e6 5.c4 c6
6.Sc3 Le7 7.Ld3 0-0 8.0-0 a6 9.Tc1 dxc4 10.Lxc4
Se8 11.Se4 Lxg5 12.Sfxg5 h6 13.Sxf7 Kxf7
14.Dh5+ Kg8 15.Lxe6+ Kh8 16.Lc4 Sdf6 17.Dc5
Sc7 18.Sd6 Se6 19.Lxe6 Lxe6 20.Sxb7 Dd5
21.Dxd5 Lxd5 22.b3 a5 23.Sc5 Tfe8 24.Sa4 ½-½

**(125) Schützler, Bernd (1081) –
Kirsch, Winfried (1514) [C42]**

Kasseler Schachtage Vellmar (3.13), 31.07.2009
1.e4 e5 2.Sf3 Sf6 3.Sxe5 De7 4.d4 d6 5.Sf3
Dxe4+ 6.De2 Le7 7.Dxe4 Sxe4 8.Ld3 Sf6 9.0-0 0-0
10.Te1 Te8 11.Lg5 Sbd7 12.h3 h6 13.Lh4 g5
14.Lg3 Sh5 15.Lh2 Sdf6 16.Sbd2 Ld7 17.a3 g4
18.hxg4 Sxg4 19.c4 Sxh2 20.Kxh2 Lf6 21.g3 Sg7
22.Tab1 b6 23.d5 Lf5 24.Lxf5 Sxf5 25.Se4 Lg7
26.g4 Sd4 27.Sxd4 Lxd4 28.b3 Tf8 29.Tbd1 Le5+
30.Kg2 f5 31.gxf5 Txf5 32.Th1 Kh7 33.Tdg1 Tg8+
34.Kf1 Txg1+ 35.Kxg1 a5 36.a4 Kg6 37.Kf1 Tf3
38.Tg1+ Kf7 39.Sd2 Th3 40.Kg2 Td3 41.Sf3 Txb3
42.Sxe5+ dxe5 43.Te1 Kf6 44.Td1 Ke7 45.Te1 Kd6
46.Th1 Kc5 47.Txh6 Kxc4 48.d6 cxd6 49.Txd6 Kc5
50.Te6 Kd5 51.Th6 Tb4 52.Th5 Txa4 53.Kg3 Tb4
54.Tf5 a4 55.f4 Txf4 0-1

**(126) Meiss, Sven (1372) –
Weindel, Joshua (1194) [B30]**

Kasseler Schachtage Vellmar (3.14), 31.07.2009
1.e4 c5 2.Lc4 Sc6 3.Sf3 e5 4.d3 g6 5.a3 Dc7
6.Sc3 d6 7.Sd5 Dd7 8.Lg5 Lg7 9.0-0 h6 10.Lh4
Sge7 11.Lf6 0-0 12.Lh4 Sxd5 13.Lxd5 Se7 14.Lb3
g5 15.Lg3 Sg6 ½-½

**(127) Karnbach, Oliver (1213) –
Kretzschmar, Arnd (1316) [D05]**

Kasseler Schachtage Vellmar (3.15), 31.07.2009
1.d4 Sf6 2.Sf3 e6 3.e3 c5 4.c3 Sc6 5.Ld3 d5 6.0-0
c4 7.Lc2 Ld6 8.Sbd2 e5 9.e4 dxe4 10.Sxe4 Sxe4
11.Lxe4 exd4 12.Lxc6+ bxc6 13.Te1+ Le6 14.Sxd4
Dd7 15.De2 0-0 16.Sxe6 fxe6 17.Dxe6+ Dxe6
18.Txe6 Lc5 19.Le3 Lxe3 20.Txe3 Tad8 21.Kf1
Td2 22.Te2 Tfd8 23.Txd2 Txd2 24.b3 cxb3 25.axb3
Tb2 26.Ta3 h6 27.b4 Tc2 28.Txa7 Txc3 29.Tc7
Tb3 30.Tc8+ Kh7 31.Txc6 Txb4 32.Ke2 Tb3
33.Td6 Ta3 34.Td3 Ta5 35.Ke3 Th5 36.h3 Te5+
37.Kf4 Te6 38.f3 Kg6 39.Td4 Kh5 40.Kf5 Tf6+
41.Ke5 Tg6 42.Tg4 Txg4 43.hxg4+ Kh4 44.Kf5 Kg3

45.Kg6 Kxg2 46.Kxg7 Kxf3 47.Kxh6 Kxg4 ½-½

(128) Krause, Jörg (1081) – Pohl, Mike (1229) [C56]

Kasseler Schachtage Vellmar (3.16), 31.07.2009
 1.e4 e5 2.Sf3 Sc6 3.Lc4 Lc5 4.0-0 d6 5.c3 Sf6
 6.d4 exd4 7.cxd4 Lb6 8.Sc3 Lg4 9.Le3 Lxf3
 10.gxf3 Sa5 11.Da4+ Dd7 12.Dxd7+ Sxd7 13.Le2
 0-0-0 14.Sd5 Sc6 15.Sxb6+ axb6 16.d5 Sce5 17.f4
 Sg6 18.Tac1 Tde8 19.f3 f5 20.Tc4 fxe4 21.fxe4
 Sc5 22.e5 dxe5 23.fxe5 Sxe5 24.Tc2 Sed7 25.Lf4
 Se5 26.b4 Scd7 27.Lb5 Te7 28.d6 Tf7 29.Txc7+ 1-0

3. Runde Gruppe C

(129) Scherer, Jannik (1018) – Strube, Patrick (897) [C44]

Kasseler Schachtage Vellmar (3.1), 31.07.2009
 1.e4 e5 2.Sf3 d6 3.d3 Sc6 4.Le2 Sf6 5.0-0 Le7
 6.Sc3 0-0 7.Sd5 Sxd5 8.exd5 Sd4 9.Sxd4 exd4
 10.Te1 Te8 11.Lg4 g6 12.Lxc8 Txc8 13.Lh6 Lf6
 14.Txe8+ Dxe8 15.De1 De5 16.Dxe5 Lxe5 17.Te1
 Lg7 18.Lxg7 Kxg7 19.Te4 c5 20.c4 dxc3 21.bxc3
 Kf6 22.c4 Kf5 23.g4+ Kf6 24.h4 h5 25.g5+ Kf5
 26.Kh2 f6 27.gxf6 Kxf6 28.Kg3 Tf8 29.f4 Kf5
 30.Te7 Tf6 31.Txb7 a5 32.Ta7 Tf8 33.Txa5 Tb8
 34.Ta6 Td8 35.a4 Kf6 36.a5 Te8 37.Txd6+ Ke7
 38.Te6+ Kf7 39.Txe8 Kxe8 40.d6 Kd8 41.a6 1-0

(130) Krauß, Vanessa (898) – Kretzschmar, Gerald (823) [B29]

Kasseler Schachtage Vellmar (3.2), 31.07.2009
 1.e4 e6 2.Sf3 Sf6 3.Sc3 c5 4.e5 Sd5 5.Sxd5 exd5
 6.d3 Sc6 7.De2 h6 8.Ld2 Le7 9.0-0-0 a5 10.g3 b5
 11.Lh3 b4 12.b3 a4 13.bxa4 Da5 14.Kb2 Dxa4
 15.Ta1 Da3+ 16.Kb1 Tb8 17.Dd1 c4 18.dxc4 Sa5
 19.Sd4 Sxc4 20.Lc1 Da6 21.Sb3 0-0 22.Lxh6 Dxh6
 23.Lg2 De6 24.f4 Lb7 25.Sd4 Da6 26.Sf5 Tbe8
 27.Dg4 Dg6 28.Dh3 f6 29.g4 fxe5 30.Te1 e4
 31.Sh4 Lxh4 32.Dxh4 Txf4 33.h3 De6 34.Dg3 De5
 35.Lf1 Db2# 0-1

(131) Niediek, Cedric (1149) – Kartsev, Nikolej (670) [B01]

Kasseler Schachtage Vellmar (3.3), 31.07.2009
 1.e4 d5 2.exd5 Sf6 3.Lb5+ c6 4.dxc6 bxc6 5.Le2
 Dd5 6.Lf3 De6+ 7.De2 g6 8.Dxe6 Lxe6 9.Sc3 Lh6
 10.Sge2 0-0 11.0-0 Ld5 12.Sxd5 cxd5 13.c4 e6
 14.cxd5 exd5 15.Sc3 Td8 16.Sb5 Sbd7 17.g3 Tdc8
 Line

(132) König, Georg – Menzel, Maurice (785) [A28]

Kasseler Schachtage Vellmar (3.4), 31.07.2009
 1.c4 e5 2.Sc3 Sf6 3.d3 Sc6 4.Sf3 d6 5.g3 De7
 6.Lg5 Sd4 7.Lg2 h6 8.Lxf6 Dxf6 9.Sd5 Dd8 10.0-0
 c6 11.Sc3 Sxf3+ 12.Lxf3 Lh3 13.Te1 h5 14.e3 h4
 15.d4 Db6 16.Dd2 0-0-0 17.d5 c5 18.Se4 f5
 19.Sg5 Lg4 20.Lxg4 fvg4 21.Sf7 Th7 22.Sxd8 Kxd8
 23.b3 Dc7 24.Dd3 Th6 25.Tf1 Df7 26.De2 Dh5
 27.f3 hxg3 28.hxg3 Dh1+ 29.Kf2 Th2+ 30.Ke1
 Txe2+ 31.Kxe2 gxf3+ 32.Ke1 Dg2 33.Tf2 Dg1+
 34.Tf1 Dxe3+ 35.Kd1 De2+ 0-1

(133) Jäger, Sven – Schmidt, Hannelore (1133) [D31]

Kasseler Schachtage Vellmar (3.5), 31.07.2009
 1.d4 d5 2.c4 dxc4 3.Sc3 c6 4.e4 e6 5.Lxc4 b5
 6.Lb3 Sf6 7.Lg5 Le7 8.Sf3 0-0 9.0-0 h6 10.Lh4
 Sbd7 11.Dd2 Lb7 12.a3 Te8 13.e5 Sd5 14.Lg3 a6
 15.Lc2 Sf8 16.Se4 f5 17.Sc5 Lc8 18.Lb3 Sg6 19.a4
 f4 20.Dd3 Sb4 21.Dxg6 fvg3 22.Sxe6 Lxe6
 23.Lxe6+ Kh8 24.fvg3 Tf8 25.g4 De8 26.De4 a5
 27.g5 Dh5 28.g6 Tae8 29.Lg4 1-0

(134) Jaeschke, Tim (1050) – Vinnen, Alexander [B00]

Kasseler Schachtage Vellmar (3.6), 31.07.2009
 1.e4 d5 2.e5 Sc6 3.d4 Lf5 4.Lb5 Ld7 5.Sf3 a6
 6.La4 b5 7.Lb3 a5 8.a3 e6 9.Dd2 Tb8 10.Df4 Sge7
 11.Sg5 Sf5 12.0-0 Scxd4 13.Dd2 a4 14.La2 h6
 15.Sh3 c5 16.Sf4 Sh4 17.f3 Dg5 18.Sd3 Shxf3+
 19.Txf3 Sxf3+ 20.Kh1 Sxd2 21.Lxd2 Dd8 22.Sc3
 Le7 23.Tf1 Der Rest ist nicht nachvollziehbar. 0-1

(135) Menzel, Adrian – Lömker, Julia-Christin (1036) [C60]

Kasseler Schachtage Vellmar (3.7), 31.07.2009
 1.e4 e5 2.Sf3 Sc6 3.Lb5 Ld6 4.Lxc6 dxc6 5.0-0
 Sf6 6.Sc3 Lb4 7.d3 Lg4 8.Le3 Dd6 9.d4 Lxf3
 10.gxf3 exd4 11.Dxd4 De7 12.e5 Td8 13.exf6 Txd4
 14.fxe7 Tc4 15.Tfd1 Lxe7 16.Lxa7 b6 17.Lb8 Ld8
 18.Se2 Txc2 19.Tab1 Txe2 20.Te1 Txe1+
 21.Txe1+ Kd7 22.La7 Lf6 23.b3 Ta8 24.Lxb6 cxb6
 25.Td1+ Kc7 26.Te1 Txa2 27.Te8 Lh4 28.Tf8 f6
 29.Tf7+ Kd6 30.Txg7 h6 31.Th7 Lg5 32.Kg2 Tb2
 33.Kg3 Txb3 34.Kg4 Tb2 35.f4 f5+ 36.Kxf5 Le7
 37.Txh6+ Kd5 38.Te6 Ld6 39.h4 Txf2 40.h5 Txf4+
 41.Kg6 Kxe6 42.h6 Le5 43.h7 c5 44.Kh6 c4 45.Kg6
 c3 0-1

(136) Jin, Benjamin – Schirra, Maurice (916) [B70]

Kasseler Schachtage Vellmar (3.8), 31.07.2009
 1.e4 c5 2.Sf3 d6 3.d4 cxd4 4.Sxd4 Sf6 5.Sc3 g6
 6.Lg5 Lg7 7.Le2 0-0 8.0-0 Sc6 9.Sb3 Ld7 10.a3
 Dc7 11.Dd2 Tfe8 12.h4 Tad8 13.Lxf6 Lxf6 14.h5
 Tf8 15.h6 Se5 16.Sd5 Dc6 17.Tac1 Lh8 18.Sxe7#

1-0

(137) Seipp,Bastian – Scherer,Ute (772) [C50]

Kasseler Schachtage Vellmar (3.9), 31.07.2009
 1.e4 e5 2.Sf3 Sc6 3.Lc4 h6 4.b3 d6 5.Lb2 Sf6
 6.Sc3 Le7 7.Sd5 Sxe4 8.Sxe7 Dxe7 9.d4 exd4
 10.Sxd4 Sc3+ 11.Le2 Sxd1 12.Txd1 0-0 13.Sf5
 Lxf5 14.Td2 Sb4 15.0-0 Dg5 16.Td4 Sxc2 17.Td5
 Sb4 18.Tb5 c5 19.Txb7 Lh3 20.Lf3 Sd3 21.La3 Sf4
 22.Td1 Tfe8 23.Lc1 Se2+ 24.Kf1 Sxc1 25.gxh3 Df4
 26.Lc6 Te2 27.Txc1 Dxf2# 0-1

(138) Söder,Maximilian (781) – Koch,Alexander [B55]

Kasseler Schachtage Vellmar (3.10), 31.07.2009
 1.e4 c5 2.Sf3 d6 3.d4 cxd4 4.Sxd4 Sf6 5.Lg5 Sxe4
 6.Sf3 Lg4 7.Le3 Sf6 8.h3 Ld7 9.Sc3 g6 10.Lb5 Lg7
 11.Lxd7+ Sbx7 12.0-0 0-0 13.Sd5 a6 14.Sxf6+
 Sxf6 15.Lg5 Db6 16.Lxf6 Lxf6 17.c3 Tac8 18.Sd4
 Lxd4 19.Dxd4 Dxd4 20.cxd4 Tc2 21.Tfe1 e6 ½-½

(139) Norgall,Marc (769) – Most,Oliver [B11]

Kasseler Schachtage Vellmar (3.11), 31.07.2009
 1.e4 c6 2.Sc3 d5 Line

(140) Quandt,Norbert – Maar,Patricia [C23]

Kasseler Schachtage Vellmar (3.12), 31.07.2009
 1.e4 e5 2.Lc4 Df6 3.d3 Le7 4.Sc3 Sh6 5.Sf3 Sc6
 6.0-0 0-0 7.Sd5 Sg4 8.Sxf6+ Lxf6 9.h3 Sh6 10.Te1
 d6 11.Te3 Lg5 12.Sxg5 Kh8 13.Tg3 f6 14.Se6 Tg8
 15.Lxh6 gxh6 16.Txg8+ Kxg8 17.Dg4+ Kh8
 18.Dg7# 1-0

(141) Maar,Samuel – Maar,Felicitas [A80]

Kasseler Schachtage Vellmar (3.13), 31.07.2009
 1.d4 f5 2.e3 e6 3.Sf3 Sc6 4.Sc3 d6 5.h4 Sxd4
 6.exd4 e5 7.Lb5+ c6 8.Lg5 Dc7 9.dxe5 h6 10.exd6
 Db8 11.d7+ Lxd7 12.Dd2 Dc8 13.Td1 cxb5
 14.De2+ Kf7 15.Se5+ Ke8 16.Sd5 Db8 17.Td3
 hxg5 18.Tc3 Lc6 19.f4 Lxd5 20.fxg5 ½-½

4. Runde Gruppe A**(142) Haucke,Alexander (2210) – Markgraf,Alexander (2463) [A80]**

Kasseler Schachtage Vellmar (4.1), 01.08.2009
 1.d4 f5 2.Lg5 g6 3.Sc3 Lg7 4.e4 fxe4 5.Sxe4 d5
 6.Sc3 Sh6 7.Dd2 Sf7 8.Le3 c5 9.Lb5+ Sc6 10.f4 0-
 0 11.Sge2 c4 12.Lxc6 bxc6 13.0-0 Da5 14.Kh1 Sd6
 15.Tab1 Tb8 16.h3 Ld7 17.b3 Lc8 18.Sg3 e6

19.Sce4 Dxd2 20.Sxd2 La6 21.Tf2 Sb5 22.Se2 c5
 23.Sf3 Sa3 24.Tc1 cxb3 25.cxb3 c4 26.Sd2 Tfc8
 27.Sc3 Lf6 28.g4 Le7 29.bxc4 Sxc4 30.Sxc4 Txc4
 31.Tb1 Txb1+ 32.Sxb1 Lf6 33.Sd2 Tc3 34.Tf3 Le2
 35.Tg3 Lh4 36.Sb1 Td3 0-1

(143) Jaeschke,Benno (2202) – Faynberg,Roman (2026) [D45]

Kasseler Schachtage Vellmar (4.2), 01.08.2009
 1.d4 Sf6 2.c4 e6 3.Sf3 d5 4.Sc3 c6 5.e3 Le7 6.Dc2
 0-0 7.Ld2 Sa6 8.a3 Sc7 9.Ld3 b6 10.Se5 Lb7
 11.cxd5 Scxd5 12.Se2 c5 13.e4 Sc7 14.dxc5 Lxc5
 15.b4 Ld6 16.Lc3 De7 17.0-0 Tac8 18.Sc4 Lxh2+
 19.Kxh2 Sg4+ 20.Kg3 Dg5 21.f4 Dg6 22.e5 Se3+
 23.Lxg6 Sxc2 24.Lxc2 La6 25.Sd6 Lxe2 26.Th1 g6
 27.Sxc8 Txc8 28.Le4 Sd5 29.Ld2 Tc4 30.Lf3 1-0

(144) Löwe,Lennard (2018) – Kartsev,Soel (2243) [B01]

Kasseler Schachtage Vellmar (4.3), 01.08.2009
 1.e4 d5 2.exd5 Sf6 3.Sf3 Sxd5 4.d4 Lf5 5.c4 Sb4
 6.Sa3 e6 7.Le2 c5 8.0-0 S8c6 9.Le3 Da5 10.Sb5
 Td8 11.a3 Sc2 12.Tc1 a6 13.Ld2 Db6 14.dxc5
 Lxc5 15.b4 S6xb4 16.axb4 Lxb4 17.Txc2 Lxc2
 18.Dxc2 Lxd2 19.c5 Dc6 20.Sbd4 Dd5 21.Dxd2 e5
 22.De3 0-0 23.Sf5 De6 24.Ld3 Txd3 25.Dxd3 e4
 26.S3d4 exd3 27.Sxe6 fxe6 28.Sd6 Tf4 29.Td1
 Tb4 30.Kf1 Tb3 31.Ke1 Kf8 32.Kd2 a5 33.Sc4 Tb5
 34.Kxd3 Txc5 35.Ta1 Tg5 36.g3 Th5 37.h4 b5
 38.Sxa5 g5 39.hxg5 Txg5 40.Tb1 Tf5 41.Ke3 Te5+
 42.Kf3 Tf5+ 43.Kg2 Ke7 44.Sc6+ Kf6 45.Sd4 Td5
 46.Sxb5 h5 47.Sc3 Td4 48.Th1 Kg5 49.Se2 Tg4
 50.Sf4 e5 51.Txh5+ Kf6 52.Sd5+ 1-0

(145) Cherny,Andrey (2204) – Konczak,Carsten (2045) [A04]

Kasseler Schachtage Vellmar (4.4), 01.08.2009
 1.Sf3 f5 2.e4 d6 3.e5 d5 4.d4 e6 5.Ld3 c5 6.c3
 Sc6 7.a3 a5 8.0-0 Ld7 9.b3 Le7 10.g3 h5 11.h4
 Sh6 12.Te1 Sf7 13.Ta2 cxd4 14.cxd4 g5 15.Lxf5
 gxh4 16.Lg6 hxg3 17.fxg3 Kf8 18.Tf2 Le8 19.Tef1
 Kg7 20.Lxf7 Lxf7 21.Sg5 Lg8 22.Tf7+ Lxf7
 23.Txf7+ Kg8 24.Dd3 Th6 25.Sxe6 1-0

(146) Just,Wolfgang (2173) – Schnegelsberg,Karl-Heinz (2011) [C18]

Kasseler Schachtage Vellmar (4.5), 01.08.2009
 1.e4 e6 2.d4 d5 3.Sc3 Lb4 4.e5 c5 5.a3 Lxc3+
 6.bxc3 Da5 7.Ld2 Da4 8.Dg4 Se7 9.Dxg7 Tg8
 10.Dxh7 cxd4 11.Se2 Sbc6 12.f4 Ld7 13.Dd3 Sf5
 14.h3 f6 15.exf6 e5 16.cxd4 e4 17.Db3 Dxb3
 18.cxb3 Scxd4 19.Sxd4 Sxd4 20.Tc1 Sxb3 21.Tc7
 Sxd2 22.Kxd2 Kd8 23.Txb7 Lc6 24.Tg7 Txg7
 25.fxg7 Ke7 26.Le2 Tg8 27.Ke3 Txg7 28.g4 Kd6
 29.h4 Tb7 30.h5 Tb3+ 31.Kd4 Ld7 32.h6 Lxg4

33.h7 1-0

(147) Müller,Joachim (2058) – Klüting,Reiner (2082) [A51]

Kasseler Schachtage Vellmar (4.6), 01.08.2009
1.d4 Sf6 2.c4 e5 3.dxe5 Se4 4.a3 Sc6 5.Sf3 d6 6.exd6 Lxd6 7.e3 De7 8.Le2 Lf5 9.0-0 0-0-0 10.Db3 g5 11.Sc3 Sxc3 12.Dxc3 h5 13.b4 g4 14.c5 gxf3 15.cxd6 Dxd6 16.Lxf3 Se5 ½-½

(148) Werner,Alexander (2080) – Adomeit,Dmitri (1706) [C02]

Kasseler Schachtage Vellmar (4.7), 01.08.2009
1.e4 e6 2.d4 d5 3.e5 c5 4.c3 Sc6 5.Sf3 cxd4 6.cxd4 a6 7.Sc3 f6 8.Ld3 Le7 9.0-0 fxe5 10.Sxe5 Sf6 11.Le3 0-0 12.f4 Ld7 13.Tf3 Le8 14.Th3 Tc8 15.g4 g6 16.Kh1 Db6 17.Sa4 Da5 18.Le2 ½-½

(149) Austein,Hartmut (1895) – Hagedorn,Alfons (1953) [D00]

Kasseler Schachtage Vellmar (4.8), 01.08.2009
1.d4 d5 2.Sc3 Lf5 3.f3 e6 4.e4 dxe4 5.fxe4 Lg6 6.Sf3 Lb4 7.Ld3 Sc6 8.Le3 h6 9.0-0 Lxc3 10.bxc3 Sf6 11.e5 Lxd3 12.Dxd3 Sd5 13.Ld2 Dd7 14.Tab1 b6 15.Kh1 Td8 16.Sh4 g5 17.Sf3 Sde7 18.Tf2 Sg6 19.Tbf1 Sgxe5 20.Sxe5 Sxe5 21.dxe5 Dxd3 22.cxd3 Txd3 23.Lc1 Th7 24.Td2 Txc3 25.Lb2 Tc4 26.Tfd1 Kf8 27.h3 Kg7 28.Tc1 Txc1+ 29.Lxc1 Th8 30.Td7 Tc8 31.La3 a5 32.Kg1 Kg6 33.Kf2 b5 34.Ke3 c5 35.Ta7 a4 36.Lb2 Td8 37.Ke2 c4 38.Tb7 Td5 39.Tb6 h5 40.a3 Kf5 41.Tb7 Kg6 42.g4 h4 43.Tb8 Kg7 44.Lc1 Txe5+ 45.Kf3 Td5 46.Lb2+ f6 47.Tb6 Td3+ 48.Ke4 Tb3 49.Ld4 e5 50.Lc5 Txx3 51.Tb7+ Kg8 52.Kf5 Td3 53.Kg6 Td8 54.Tg7+ Kh8 55.Le7 Tg8 56.Lxf6 Txx7+ 57.Lxx7+ Kg8 58.Lxe5 h3 59.Kxx5 c3 60.Kh4 c2 61.Kxx3 c1D 62.Ld6 0-1

(150) Lüchtemeier,Peter (2279) – Schröder,Klaus (1966) [E12]

Kasseler Schachtage Vellmar (4.9), 01.08.2009
1.d4 e6 2.c4 b6 3.Sf3 Lb7 4.a3 Sf6 5.Sc3 Le7 6.g3 0-0 7.Lg2 d5 8.cxd5 exd5 9.0-0 c5 10.Lf4 Ld6 11.Lxd6 Dxd6 12.dxc5 bxc5 13.e3 Td8 14.Dc2 Sa6 15.Tfd1 De7 16.Tac1 Tac8 17.Da4 De8 18.Dxe8+ Txe8 19.Sb5 Ted8 20.Sxa7 Ta8 21.Sb5 c4 22.Se5 Sc5 23.Sd4 Te8 24.f4 Sfe4 25.Sb5 f6 26.Lxe4 Sxe4 27.Sf3 Ta5 28.Sfd4 Te7 29.Kf1 Sc5 30.b4 Txb5 31.Sxb5 Sd3 32.Txd3 cxd3 33.Sd6 d2 34.Td1 d4 35.Sxb7 dxe3 36.Ke2 Txb7 37.Kxe3 Ta7 38.Kxd2 Txa3 39.Th1 Ta2+ 40.Kd3 Ta8 41.b5 Kf7 42.Kc4 Ke6 43.Kc5 Kd7 44.Kb6 Ta2 45.Tc1 Txx2 46.Tc7+ Kd8 47.Txx7 Tg2 48.Txx7 Txx3 49.Tf7 Ke8 50.Txx6 1-0

(151) Shkolnyk,Boris (1886) –

Kartsev,Alexandr (2067) [D02]

Kasseler Schachtage Vellmar (4.10), 01.08.2009
1.d4 d5 2.Sf3 Sf6 3.Lf4 e6 4.e3 c5 5.c3 Sh5 6.Lxb8 Txb8 7.Lb5+ Ke7 8.Se5 g6 9.Le2 Sf6 10.Sd2 Dd6 11.Sdf3 Sd7 12.0-0 Lg7 13.Sxd7 Lxd7 14.Te1 Thc8 15.Ld3 b5 16.e4 dxe4 17.Lxe4 b4 18.Tc1 bxc3 19.bxc3 Tb2 20.Tc2 La4 21.Dc1 Txc2 22.Lxc2 Lxc2 23.Dxc2 cxd4 24.c4 Db4 25.Sd2 d3 26.Dxd3 Td8 27.Db3 Dxd2 28.Da3+ Ke8 29.Tf1 Ld4 30.g3 Db2 31.Da4+ Kf8 32.Da5 Lb6 33.Dg5 Tc8 34.h4 Txc4 0-1

(152) Powalla,Klaus (1885) – Röhle,Timo (1983) [B20]

Kasseler Schachtage Vellmar (4.11), 01.08.2009
1.e4 c5 2.b3 Sc6 3.Lb2 d6 4.f4 e5 5.Df3 Sf6 6.h3 a6 7.Lc4 b5 8.Ld3 Lb7 9.Sc3 Sd4 10.Dd1 exf4 11.Sce2 Sxe4 12.Lxd4 cxd4 13.Sf3 Le7 14.0-0 g5 15.Sexd4 Db6 16.Kh2 h5 17.Lxe4 Lxe4 18.De2 Lg6 19.Tae1 Ta7 20.c3 0-0 21.Kh1 Lf6 22.Df2 Ld3 23.Tg1 Db7 24.g3 Lxd4 25.Dxd4 Dxf3+ 26.Kh2 Taa8 27.gxf4 Lg6 28.Txx5 Tae8 29.Te3 Txe3 30.dxe3 Te8 31.Tg3 Df2+ 32.Tg2 Dxe3 33.Dxe3 Txe3 34.f5 Kg7 35.fxx6 fxx6 36.Tc2 d5 37.a4 bxa4 38.bxa4 Te4 39.Td2 Te5 40.Td4 Kf6 41.a5 Ke6 42.Tb4 Kf5 43.Kg2 g5 44.Td4 Ke6 45.Tb4 Te2+ 46.Kf3 Th2 47.Tb6+ Ke5 48.Kg3 Tc2 49.Tc6 Ke4 50.Te6+ Line

(153) Heinelt,Manfred (2233) – Calci,Fiorino (1884) [B01]

Kasseler Schachtage Vellmar (4.12), 01.08.2009
1.e4 d5 2.exd5 Sf6 3.d4 Sxd5 4.c4 Sb6 5.Sc3 e5 6.dxe5 Dxd1+ 7.Kxd1 Sc6 8.Sb5 Lg4+ 9.Sf3 0-0-0+ 10.Ke1 Lb4+ 11.Sc3 Lxf3 12.gxf3 Sd4 13.Lh3+ Kb8 14.Kf1 Sxf3 15.Lf4 g5 16.Lg2 Sd2+ 17.Lxd2 Txd2 18.Tb1 Sxc4 19.Se4 Td4 20.Ke2 Thd8 21.e6 fxe6 22.Thd1 h6 23.Txd4 Txd4 24.Td1 Txd1 25.Kxd1 Le7 26.Kc2 c6 27.Kc3 Sb6 28.Lh3 e5 29.Lg4 Kc7 30.Sg3 Lc5 31.Sf5 Lxf2 32.Sxx6 Ld4+ 33.Kc2 Sd5 34.Sf5 Se3+ 35.Sxe3 Lxe3 36.Kd3 Lf4 37.h3 Kd6 38.a4 Kc5 39.Le6 b6 40.Ld7 Lc1 41.b3 Lf4 42.Lf5 Kb4 43.Le4 Kxb3 44.Lxc6 Kb4 45.Lb5 Lg3 46.Lc6 a6 47.Ld7 b5 48.axb5 axb5 49.Lc6 Kc5 50.Lf3 b4 51.Ld1 Kd6 52.Lb3 Le1 53.Ke4 Lc3 54.Kf5 Kc5 55.Ke4 Ld4 56.Kf5 Kd6 57.Ke4 Ke7 58.Kf5 Kf8 Line

(154) Fichte,Wolfgang (2035) – Schein,Henning (1787) [A05]

Kasseler Schachtage Vellmar (4.13), 01.08.2009
1.Sf3 Sf6 2.e3 g6 3.b4 Lg7 4.Lb2 0-0 5.Le2 b6 6.0-0 Lb7 7.d4 d6 8.c4 Sbd7 9.Sbd2 c5 10.b5 d5 11.a4 e6 12.Se5 Dc7 13.f4 Se4 14.Sxe4 dxe4 15.a5 Tad8 16.Dc2 f6 17.Sg4 f5 18.Se5 Sxe5 19.dxe5 Tf7 20.axb6 axb6 21.Tfd1 Tfd7 22.Txd7

Txd7 23.Td1 Dd8 24.Txd7 Dxd7 ½-½

**(155) Ruff, Maximilian (1986) –
Sivaji, Siva (1812) [B22]**

Kasseler Schachtage Vellmar (4.14), 01.08.2009
1.e4 c5 2.c3 d6 3.d4 cxd4 4.cxd4 Sf6 5.Sc3 g6
6.Sf3 Lg7 7.Le2 0-0 8.0-0 Sc6 9.h3 a6 10.Le3 b5
11.a3 Lb7 12.Sd2 Sd7 13.Sb3 Sa5 14.Sxa5 Dxa5
15.Dd2 Tfc8 16.Lh6 Lh8 17.Lg4 Dd8 18.e5 dxe5
19.dxe5 e6 20.f4 Db6+ 21.Kh1 Td8 22.Lg5 f6
23.exf6 Sxf6 24.De2 Td6 25.Lxf6 Lxf6 26.Se4 Lxe4
27.Dxe4 Tad8 28.Tad1 Kf7 29.b4 Txd1 30.Txd1
Txd1+ 31.Lxd1 Lb2 32.Lf3 Lxa3 33.Db7+ Dxb7
34.Lxb7 Lxb4 35.Lxa6 Ld6 36.Lxb5 Lxf4 37.Kg1
Kf6 38.Kf2 g5 39.Kf3 ½-½

**(156) Stährfeldt, Philipp (1932) –
Hagedorn, Florian (1703) [A03]**

Kasseler Schachtage Vellmar (4.15), 01.08.2009
1.f4 c5 2.Sf3 e6 3.b3 Sf6 4.e3 d5 5.Lb2 Le7
6.Lb5+ Ld7 7.Lxd7+ Sbx7 8.0-0 0-0 9.Se5 Tc8
10.d3 Sb6 11.Sd2 Dc7 12.g4 Tfd8 13.g5 Sfd7
14.Dh5 Sxe5 15.Lxe5 Ld6 16.Sf3 Sd7 17.Lb2 c4
18.dxc4 dxc4 19.Ld4 Lc5 20.Dh3 ½-½

**(157) Wiese, Uwe (1837) – Jäger, Frank
(1902) [E14]**

Kasseler Schachtage Vellmar (4.16), 01.08.2009
1.Sf3 Sf6 2.d4 e6 3.c4 b6 4.Sc3 Lb7 5.e3 Le7
6.Le2 0-0 7.0-0 d5 8.b3 Sbd7 9.Dc2 Tc8 10.Lb2 c5
11.cxd5 exd5 12.dxc5 Sxc5 13.Tac1 Sce4 14.Db1
Lb4 15.Sxe4 Sxe4 16.Txc8 Dxc8 17.Tc1 Db8
18.Ld3 h6 19.Le5 Ld6 20.Lxd6 Dxd6 21.Db2 Te8
22.Dd4 Te7 23.Sh4 g6 24.Sf3 Tc7 25.Txc7 Dxc7
26.Db2 De7 27.h3 Dc7 28.Sd4 De5 29.Dc2 Kg7
30.Lxe4 dxe4 31.Dc4 a6 32.a4 Dc5 33.Kf1 Dxc4+
34.bxc4 Kf6 35.Ke2 Ke5 36.Kd2 Kd6 37.Kc3 Lc8
38.Kb4 Ld7 39.a5 bxa5+ 40.Kxa5 Kc5 41.Kxa6
Kxc4 42.Kb6 f5 43.Kc7 La4 44.Se6 Kd5 45.Sf4+
Kc4 46.Sxg6 Kd3 47.Sh4 Ke2 48.Sxf5 Kxf2 49.g4
Kf3 50.Kd6 Le8 51.Ke5 h5 52.g5 Lf7 53.g6 Lxg6
54.Sh4+ Kxe3 55.Sxg6 Kf3 56.Kf5 e3 57.Sf4 h4
58.Kg5 Kg3 59.Kf5 e2 60.Sxe2+ Kxh3 61.Kg5 ½-½

**(158) Fankhaenel, Torsten (1953) –
Braun, Ingram (1972) [C10]**

Kasseler Schachtage Vellmar (4.17), 01.08.2009
1.d4 d5 2.Sf3 Sf6 3.e3 Lf5 4.Ld3 Lxd3 5.Dxd3 c6
6.0-0 Sbd7 7.Sbd2 e6 8.e4 dxe4 9.Sxe4 Sxe4
10.Dxe4 Le7 11.Se5 Sxe5 12.dxe5 Dd5 13.Dxd5
cxd5 14.Le3 Kd7 15.Tfd1 Thc8 16.Tac1 b5 17.c3
Tc7 18.Kf1 a6 19.Ke2 Tac8 20.a3 Tc4 21.Td4 f6
22.f4 fxe5 23.fxe5 Lc5 24.Txc4 bxc4 25.Tf1 Lxe3
26.Kxe3 Ke7 27.Kd4 a5 28.Tf2 a4 29.g4 h5 30.g5
g6 31.h4 Tb8 32.Kc5 Tb7 33.Kc6 Tb8 34.Kc5 Tb7

35.Kc6 Tb8 36.Kc5 ½-½

**(159) Jaeschke, Felix (1809) –
Süß, Stefan (1674) [B01]**

Kasseler Schachtage Vellmar (4.18), 01.08.2009
1.e4 d5 2.exd5 Dxd5 3.Sc3 Da5 4.d4 Lf5 5.Sf3 c6
6.Lc4 e6 7.0-0 Sf6 8.Lf4 Sbd7 9.a3 Lg4 10.h3 Lh5
11.Te1 Df5 12.Lg3 Lxf3 13.Dxf3 Dxf3 14.gxf3 Sb6
15.Lb3 0-0-0 16.Tad1 Le7 17.Se4 h6 18.c3 The8
19.Kh2 Tg8 20.Te2 Se8 21.a4 Sc7 22.Le5 Sbd5
23.Tg1 Se8 24.Sd2 Ld6 25.Sc4 Lxe5+ 26.Sxe5 Tf8
27.Kg3 Sdc7 28.f4 Td6 29.f5 exf5 30.Lxf7 Tf6
31.Lb3 Sd6 32.f3 g5 33.Lc2 Sd5 34.Tf2 f4+ 35.Kh2
Se3 36.Sg4 Te6 37.Sxe3 Txe3 38.h4 Th8 39.Kh3
Sc4 40.hxg5 hxg5+ 41.Kg4 Te7 42.Kxg5 Tg7+
43.Lg6 Thg8 ½-½

4. Runde Gruppe B

**(160) Kaiser, Joachim (1675) –
Wagner, Andreas (1781) [B56]**

Kasseler Schachtage Vellmar (4.1), 01.08.2009
1.e4 c5 2.Sf3 Sc6 3.d4 cxd4 4.Sxd4 Sf6 5.Sc3 d6
6.Lb5 Ld7 7.Le3 a6 8.Lxc6 bxc6 9.Sb3 a5 10.a4 c5
11.e5 Sg4 12.exd6 Sxe3 13.fxe3 exd6 14.Sd5 Le6
15.Dd3 Tc8 16.Sd2 c4 17.De4 Tc5 18.Sf4 Dh4+
19.g3 Df6 20.Sxe6 Dxe6 21.Dxe6+ fxe6 22.Sf3 Le7
23.0-0-0 c3 24.b3 Tf8 25.Sd4 Kd7 26.Thf1 e5
27.Txf8 Lxf8 28.Sb5 e4 29.Tf1 Ke8 30.Tf4 d5
31.Tf5 Tc6 32.Kd1 Lb4 33.Txd5 Th6 34.h4 Tf6
35.Te5+ Kf7 36.Txe4 Tf1+ 37.Ke2 Th1 38.Tf4+
Ke7 39.Tf1 Th2+ 40.Tf2 Th1 41.Sd4 Kd7 42.Sf3
Tc1 43.Se1 Ke6 44.Tf4 Ld6 45.Tf3 h5 46.e4 g6
47.Txc3 Lb4 48.Sd3 Lxc3 49.Sxc1 Ke5 50.Kf3 Ld2
51.Se2 Kf6 52.Sf4 Le1 53.e5+ Kf5 54.c4 g5
55.hxg5 Kxg5 56.Sd3 Lc3 57.c5 Ld4 58.Ke4 Lg1
59.c6 Lb6 60.Sc5 Kg4 61.e6 1-0

**(161) Heckmann, Torsten (1668) –
Shkolnyk, Anastasiya (1491) [D40]**

Kasseler Schachtage Vellmar (4.2), 01.08.2009
1.e4 c6 2.d4 d5 3.exd5 cxd5 4.c4 Sf6 5.Sc3 Sc6
6.Lg5 e6 7.Sf3 Le7 8.Ld3 dxc4 9.Lxc4 0-0 10.0-0
Dc7 11.Tc1 Td8 12.Ld3 Da5 13.Sb5 a6 14.Ld2
Db6 15.Sc3 Sxd4 16.Sg5 Dd6 17.Lb1 b6 18.Sce4
Dd5 19.Sxf6+ Lxf6 20.Le4 Se2+ 21.Dxe2 Dxd2
22.Dxd2 Txd2 23.Lxa8 Lxg5 24.Txc8+ Ld8 25.Lf3
Kf8 26.Td1 1-0

**(162) Naujocks, Christian (1560) –
Pichl, Uwe-Rolf (1770) [C42]**

Kasseler Schachtage Vellmar (4.3), 01.08.2009
1.e4 e5 2.Sf3 Sf6 3.Sxe5 d6 4.Sf3 Sxe4 5.d4 Le7
6.Ld3 d5 7.c4 Le6 8.De2 f5 9.0-0 Sc6 10.a3 Dd7
11.Sc3 Sxc3 12.bxc3 0-0 13.Te1 Lf7 14.Lf4 Tae8

15.Dc2 Lh5 16.Se5 Sxe5 17.Txe5 Lg6 18.Txd5
Dc8 19.Te1 Lxa3 20.Ta1 Ld6 21.Lxd6 cxd6
22.Txd6 Tf7 23.c5 Tfe7 24.g3 Te1+ 25.Txe1 Txe1+
26.Kg2 b6 27.Da2+ Kh8 28.Dxa7 bxc5 29.dxc5 f4
30.Lxg6 f3+ 31.Kxf3 Df8+ 32.Df7 Da8+ 33.c6 hxg6
34.Txg6 1-0

**(163) Alefs,Willi (1681) – Smirnov,Alexej
(1334) [A01]**

Kasseler Schachtage Vellmar (4.4), 01.08.2009
1.c4 e5 2.Sc3 Sc6 3.e3 Sf6 4.b3 Le7 5.Lb2 0-0
6.Sge2 d6 7.d4 exd4 8.exd4 d5 9.g3 Le6 10.Sf4
Lf5 11.Scxd5 Sxd5 12.Sxd5 Sb4 13.Se3 Lg6 14.a3
Sc6 15.d5 Sb8 16.Lg2 Dc8 17.h4 h6 18.0-0 Td8
19.Df3 Sd7 20.Lh3 Db8 21.Tfe1 Lf6 22.Lxf6 Sxf6
23.Sf5 Kh7 24.Se7 Te8 25.Sxg6 fyg6 26.g4 Tf8
27.Dd3 h5 28.g5 Sg8 29.Te6 1-0

**(164) Niemeyer,Norbert (1556) –
Käding,Wolfgang (1613) [C87]**

Kasseler Schachtage Vellmar (4.5), 01.08.2009
1.e4 e5 2.Sf3 Sc6 3.Lb5 a6 4.La4 Sf6 5.0-0 Le7
6.Te1 0-0 7.c3 b5 8.Lc2 d6 9.d4 exd4 10.cxd4 Lg4
11.Le3 Te8 12.Sbd2 Sb4 13.Lb1 c5 14.a3 Sc6
15.Dc2 cxd4 16.Sxd4 Sxd4 17.Lxd4 Tc8 18.Dd3
Lh5 19.f4 d5 20.e5 Se4 21.f5 Sxd2 22.Dxd2 Lc5
23.La2 ½-½

**(165) Schippa,Robert (1594) –
Rother,Wilfried (1553) [D04]**

Kasseler Schachtage Vellmar (4.6), 01.08.2009
1.d4 d5 2.Sf3 Sf6 3.e3 g6 4.Ld3 Lg7 5.Sbd2 0-0
6.0-0 Sbd7 7.c3 b6 8.e4 dxe4 9.Sxe4 Lb7 10.Sxf6+
Sxf6 11.Te1 Sh5 12.Lg5 Sf6 13.a4 Tc8 14.a5 Te8
15.axb6 axb6 16.Se5 Sd7 17.Sxd7 Dxd7 18.Db3
Dg4 0-1

**(166) Powalla,Christian (1455) –
Benedikt,Alexander (1464) [C21]**

Kasseler Schachtage Vellmar (4.7), 01.08.2009
1.e4 e5 2.d4 exd4 3.c3 Sc6 4.cxd4 d5 5.e5 Lb4+
6.Ld2 Lxd2+ 7.Dxd2 Dh4 8.Sf3 Dh6 9.Dxh6 Sxh6
10.Sc3 Le6 11.Lb5 0-0 12.h3 Se7 13.0-0 c6 14.Ld3
Sg6 15.Se2 f6 16.Lxg6 hxg6 17.Sf4 Lf5 18.Tae1 g5
19.Sh5 Ld3 20.exf6 gxf6 21.Te7 Lxf1 22.Tg7+ Kh8
23.Kxf1 Tab8 24.g4 Tg8 25.Te7 Tg6 Line

**(167) Kirsch,Winfried (1514) –
Kartseva,Nataly (1348) [B01]**

Kasseler Schachtage Vellmar (4.8), 01.08.2009
1.e4 d5 2.exd5 Sf6 3.Lc4 Sxd5 4.Df3 e6 5.Sh3
Sc6 6.Lxd5 Dxd5 7.Dxd5 exd5 8.0-0 Lxh3 9.gxh3
0-0-0 10.c3 Se5 11.d4 Sd3 12.b3 Sxc1 13.Txc1
Ld6 14.Te1 The8 15.Sd2 Kd7 16.a3 Txe1+
17.Txe1 Lxa3 18.b4 Lb2 19.Sb1 Te8 20.Kf1 Txe1+

21.Kxe1 Lc1 0-1

**(168) Rempe,Moritz (1330) –
Kaierle,Dieter (1394) [C54]**

Kasseler Schachtage Vellmar (4.9), 01.08.2009
1.e4 e5 2.Sf3 Sc6 3.Lc4 Lc5 4.c3 Sf6 5.d4 exd4
6.e5 De7 7.cxd4 Lb4+ 8.Ld2 Lxd2+ 9.Sbxd2 d5
10.Lb5 0-0 11.Lxc6 bxc6 12.0-0 Sg4 13.h3 Sh6
14.Dc2 Ld7 15.Sb3 Db4 16.Tac1 Tab8 17.Dc3 Sf5
18.Dxb4 Txb4 19.g4 Se7 20.Sc5 Lc8 21.b3 Sg6
22.a3 Tb6 23.b4 Sf4 24.Kh2 h6 25.Tc2 Te8 26.Kg3
Se6 27.Sxe6 Txe6 28.Sd2 Ta6 29.f4 h5 30.f5 Th6
31.g5 h4+ 32.Kf4 Th5 33.Te1 Kf8 34.Te3 f6 35.Sf3
c5 36.Txc5 c6 37.e6 Ke7 38.Kg4 fyg5 39.Kxh5 1-0

**(169) Oshionwu,Nelo – Rehbein,Ullrich
(1724) [B30]**

Kasseler Schachtage Vellmar (4.10), 01.08.2009
1.e4 c5 2.Sf3 Sc6 3.Lc4 a6 4.a4 g6 5.c3 Lg7 6.d4
cxd4 7.cxd4 d6 8.h3 Sf6 9.Sc3 0-0 10.0-0 Ld7
11.Le3 Tc8 12.De2 Sb4 13.Tac1 Sxe4 14.Lxf7+
Txf7 15.Sxe4 h6 16.b3 Sd5 17.Txc8 Dxc8 18.Tc1
Df8 19.Dc4 Le6 20.Seg5 hxg5 21.Sxg5 b5 22.axb5
axb5 23.Sxe6 bxc4 24.Sxf8 Txf8 25.bxc4 Sxe3
26.fxe3 Tf5 27.Tf1 Kf7 28.g4 Txf1+ 29.Kxf1 e5
30.dxe5 Lxe5 31.Kg2 Kf6 32.h4 Lc3 33.Kf3 Ke5 ½-
½

**(170) Gibhardt,Peter (1487) –
Kleist,Sören (1328) [C70]**

Kasseler Schachtage Vellmar (4.11), 01.08.2009
1.e4 e5 2.Sf3 Sc6 3.Lb5 a6 4.La4 b5 5.Lb3 Lc5
6.Sc3 d6 7.d3 Lg4 8.h3 Lh5 9.g4 Lg6 10.Lg5 Sge7
11.Sd5 h6 12.Lh4 0-0 13.Dd2 Dd7 14.Lxe7 Sxe7
15.Sh4 c6 16.Sxe7+ Kh7 17.Sexg6 fyg6 18.Tf1
Da7 19.c3 Tf6 20.0-0-0 Txf2 21.Txf2 Le3 22.Tf7
Lxd2+ 23.Kxd2 Dc5 24.Tdf1 d5 25.T1f6 g5 26.d4
exd4 27.Sf5 dxc3+ 28.Ke2 Ta7 29.Txh6+ Kg8
30.Txa7 Dxa7 31.Txc6 cxb2 32.Lc2 Dg1 33.exd5
Dg2+ 34.Ke1 Dxd5 35.Se7+ 1-0

**(171) Engel,Markus (1390) –
Kowohl,Ewald (1178) [D02]**

Kasseler Schachtage Vellmar (4.12), 01.08.2009
1.Sf3 d5 2.d4 c5 3.dxc5 Sc6 4.c3 e5 5.e3 Lxc5
6.b4 Lb6 7.b5 e4 8.bxc6 exf3 9.cxb7 Lxb7 10.Lb5+
Kf8 11.La3+ Se7 12.Dxf3 Dc7 13.Dg4 Kg8 14.0-0
Sg6 15.Lb2 h5 16.Dd7 Td8 17.Dxc7 Lxc7 18.Sd2
Td6 19.Ld3 Se5 20.Lc2 h4 21.h3 Th5 22.f4 Sc4
23.Sxc4 dxc4 24.Tad1 Lc8 25.Txd6 Lxd6 26.Td1
Lc7 27.a4 g6 28.Kf2 Le6 29.La3 Kg7 30.Kf3 Kf6
31.e4 Kg7 32.e5 f6 33.Ld6 Lb6 34.exf6+ Kxf6
35.Le5+ Kf7 36.Td6 Lc7 37.Lxg6+ Ke7 38.Txe6+
Kxe6 39.Lxh5 Lxe5 40.fxe5 Kxe5 41.Lf7 1-0

(172) Meiss,Sven (1372) – Krause,Jörg (1081) [B18]

Kasseler Schachtage Vellmar (4.13), 01.08.2009
 1.e4 c6 2.d4 d5 3.Sc3 dxe4 4.Sxe4 Lf5 5.Sg3 Lg6
 6.Sf3 Sd7 7.Sh4 Db6 8.Sxg6 hxg6 9.Lc4 e6 10.c3
 0-0-0 11.Db3 Dxb3 12.Lxb3 Ld6 13.Se4 Sb6
 14.Sxd6+ Txd6 15.Lf4 Td8 16.0-0-0 Se7 17.The1
 Sbd5 18.Lxd5 Sxd5 19.Le5 Sf6 20.h3 g5 21.f3 Th4
 22.Lg3 Th7 23.Lf2 g6 24.Te5 Td5 25.Txd5 Sxd5
 26.Td2 b5 27.Kc2 f5 28.Kd1 ½-½

(173) Kretzschmar,Arnd (1316) – Schützler,Bernd (1081) [C45]

Kasseler Schachtage Vellmar (4.14), 01.08.2009
 1.e4 e5 2.Sf3 Sc6 3.d4 exd4 4.Sxd4 Lc5 5.Le3 Df6
 6.c3 Sge7 7.Le2 0-0 8.0-0 d5 9.Sxc6 Dxc6 10.Lxc5
 Dxc5 11.Lf3 Le6 12.Dd4 Dc6 13.Td1 Tfd8 14.Sa3
 Td7 15.exd5 Lxd5 16.Lxd5 Txd5 17.De3 Txd1+
 18.Txd1 Sg6 19.h3 b6 20.Sc2 Te8 21.Sd4 Da4
 22.Dd2 Dxa2 23.Sc6 a5 24.Dd8 Txd8 25.Txd8+
 Sf8 26.Se7+ Kh8 27.Txf8# 1-0

(174) Weindel,Joshua (1194) – Karnbach,Oliver (1213) [D02]

Kasseler Schachtage Vellmar (4.15), 01.08.2009
 1.d4 d5 2.Lf4 Lf5 3.e3 Sf6 4.Sf3 e6 5.Se5 Ld6
 6.Le2 0-0 7.g4 Lg6 8.h4 h6 9.Sxg6 fvg6 10.Lxd6
 Dxd6 11.Ld3 b6 12.Lxg6 Db4+ 13.Sd2 Dxb2 14.g5
 Sh7 15.gxh6 gxh6 16.Tb1 Da3 17.Dh5 Sd7
 18.Dxh6 De7 19.Tg1 Kh8 20.Lxh7 Dxh7 21.Tg6
 Tae8 22.Dxh7+ Kxh7 23.Tg5 Tf6 24.Ke2 Tef8 25.f4
 Th6 26.Tbg1 Tf7 27.Sf3 c5 28.dxc5 bxc5 29.Th1
 Tg6 30.Th5+ Th6 31.Sg5+ Kg6 32.Txh6+ 1-0

(175) Pohl,Mike (1229) – spielfrei

Kasseler Schachtage Vellmar (4.16), 01.08.2009
 1-0

4. Runde Gruppe C**(176) Kretzschmar,Gerald (823) – Scherer,Jannik (1018) [C50]**

Kasseler Schachtage Vellmar (4.1), 01.08.2009
 1.e4 e5 2.Lc4 Sf6 3.Sc3 d6 4.Sf3 Le7 5.h3 0-0
 6.d4 Sc6 7.d5 Sa5 8.b3 Sxc4 9.bxc4 c6 10.0-0 Da5
 11.Dd3 Sh5 12.Td1 Lf6 13.Le3 Sf4 14.Dd2 Ld7
 15.Se2 Dxd2 16.Txd2 Sxe2+ 17.Txe2 cxd5
 18.cxd5 Tac8 19.Tb1 b6 20.Lc1 La4 21.Se1 Tfd8
 22.La3 Lg5 23.Tb4 b5 24.Tb2 a5 25.Tb1 b4 26.Lc1
 Lb5 27.Lxg5 Lxe2 28.Lxd8 Txd8 29.Tb2 Lb5 30.a3
 Ta8 31.Sd3 Lxd3 32.cxd3 Tb8 33.a4 h6 34.Kh2 Kf8
 35.Kg3 Ke7 36.Kf3 Kd7 37.Ke3 Kc7 38.d4 Kb6
 39.f4 f6 40.fxe5 fxe5 41.dxe5 dxe5 42.Kd3 Kc5
 43.Tc2+ Kd6 44.Tc6+ Kd7 45.Ta6 b3 46.Ta7+ Kc8
 47.Txa5 b2 48.Tc5+ Kd7 49.Tb5 Txb5 50.axb5

b1D+ 51.Kc4 Kc7 52.g3 Kb6 53.g4 Dxb5+ 54.Kc3
 Kc5 55.h4 Db1 56.h5 Dd1 57.d6 Dxd6 58.Kb3
 Dd3+ 59.Kb2 Kb4 60.g5 Dc3+ 61.Kb1 Kb3 62.g6
 Db2# 0-1

(177) Strube,Patrick (897) – Niediek,Cedric (1149) [C64]

Kasseler Schachtage Vellmar (4.2), 01.08.2009
 1.e4 e5 2.Sf3 Sc6 3.Lb5 Lc5 4.d3 d6 5.0-0 h6
 6.Sc3 a6 7.Lxc6+ bxc6 8.Dd2 Lg4 9.De2 Se7
 10.h3 Lh5 11.Le3 Lxe3 12.Dxe3 f5 13.Dd2 Lxf3
 14.gxf3 0-0 15.Kh1 fxe4 16.fxe4 Dd7 17.De3 Tf7
 18.Se2 Taf8 19.Kh2 Tf3 20.Dxf3 Txf3 21.Sg3 d5
 22.Tae1 d4 23.Kg2 Tf8 24.f3 Sg6 25.Sf5 Sf4+
 26.Kh2 Txf5 27.exf5 Dxf5 28.Tf2 Dxh3+ 29.Kg1
 Dg3+ 30.Kf1 Dh4 31.Kg1 Sh3+ 32.Kg2 Dxf2+ 0-1

(178) Menzel,Maurice (785) – Krauße,Vanessa (898) [B34]

Kasseler Schachtage Vellmar (4.3), 01.08.2009
 1.e4 c5 2.Sf3 d6 3.Sc3 Sc6 4.d4 cxd4 5.Sxd4 g6
 6.Lb5 Ld7 7.Sf3 Lg7 8.0-0 Sf6 9.Lg5 0-0 10.Lxf6
 Lxf6 11.Sd5 Lxb2 12.Tb1 Lg7 13.c4 Lg4 14.a4 Lxf3
 15.Dxf3 Sd4 16.Dg4 e6 17.Se3 f5 18.exf5 exf5
 19.Dh3 f4 20.Sd5 f3 21.Se3 fvg2 22.Sxg2 Tf3
 23.Dd7 Df6 24.Dxb7 Tf8 25.Dd5+ Kh8 26.Tbe1
 Txf2 27.c5 Se2+ 28.Lxe2 Lh6 29.Lc4 Tf5 30.Dxd6
 Dc3 31.Lb5 Ld2 32.Td1 Le3+ 33.Kh1 Ld2 34.Dxd2
 Dxd2 35.Kg1 Db4 36.c6 Dc5+ 37.Kh1 a6 38.Lxa6
 Dxc6 39.Lb5 Db7 40.Kg1 Db6+ 41.Kh1 Dxb5
 42.Se3 Dc6+ 43.Kg1 Tg5+ 44.Sg2 Dxg2# 0-1

(179) Lömker,Julia-Christin (1036) – Jäger,Sven [B02]

Kasseler Schachtage Vellmar (4.4), 01.08.2009
 1.e4 Sf6 2.Sc3 d5 3.f3 d4 4.Sa4 e5 5.c3 c5 6.d3
 Ld7 7.f4 Ld6 8.Sf3 exf4 9.e5 De7 10.Lxf4 Lg4
 11.De2 Sd5 12.exd6 Dxe2+ 13.Lxe2 Sxf4 14.Sxc5
 Sd7 15.Sxd7 Kxd7 16.Se5+ Ke6 17.Sxg4 Kxd6
 18.Tf1 Sxg2+ 19.Kd2 h5 20.Sf2 Sf4 21.Se4+ Ke5
 22.cxd4+ Kf5 23.Sd6+ Ke6 24.Sxf7 Kxf7 25.Txf4+
 Kg6 26.Tg1+ Kh7 27.Lxh5 Tag8 28.Lg6+ 1-0

(180) Scherer,Ute (772) – Jin,Benjamin [B70]

Kasseler Schachtage Vellmar (4.5), 01.08.2009
 1.e4 c5 2.Sc3 Sc6 3.Sf3 d6 4.Le2 Sf6 5.d3 g6 6.0-0
 Lg7 7.d4 cxd4 8.Sxd4 Ld7 9.h3 0-0 10.Lf3 e5
 11.Sxc6 Lxc6 12.Sd5 Lxd5 13.exd5 Tc8 14.c3 Da5
 15.Dd3 Tfe8 16.Te1 h6 17.Ld2 Te7 18.c4 Da6
 19.Lb4 Tee8 20.Le2 e4 21.Da3 Dxa3 22.Lxa3 Tcd8
 23.Lf3 Lf8 24.c5 exf3 25.c6 Txe1+ 26.Txe1 Sxd5
 27.cxb7 fvg2 28.Kxg2 Tb8 29.Td1 Sb6 30.Lxd6
 Lxd6 31.Txd6 Txb7 32.b3 Td7 33.Tc6 Td2 34.a4
 Td3 35.Tc7 Td7 36.Tc3 Tb7 37.Td3 Sd7 38.Tc3 a6

39.Tc8+ Kg7 40.Tc3 a5 41.f3 Tb4 42.Tc7 Sb6
43.Ta7 Sxa4 44.bxa4 Txa4 45.Kg3 g5 46.Kg2 Kg6
47.Ta6+ f6 48.Kg3 h5 ½-½

**(181) Kartsev,Nikolej (670) –
Vinnen,Alexander [C25]**

Kasseler Schachtage Vellmar (4.6), 01.08.2009
1.e4 e5 2.Sc3 Sc6 3.f4 exf4 4.Sf3 d6 5.d4 Lg4
6.Lxf4 h6 7.Lb5 a6 8.Lc4 Sa5 9.Le2 Df6 10.Lg3
Sc6 11.e5 De6 12.d5 De7 13.dxc6 bxc6 14.Se4 d5
15.Sf2 Lxf3 16.Lxf3 f6 17.e6 Dxe6+ 18.Le2 Ld6
19.Lxd6 cxd6 20.Dd4 Tb8 21.Da7 Dc8 22.Lh5+
Kd8 23.Df7 Se7 24.Dxg7 Kc7 25.Dxe7+ Kb6
26.Dxd6 Tb7 27.Db4+ Kc7 28.Dd4 c5 29.Dxf6 Tf8
Line

**(182) Koch,Alexander – König,Georg
[B56]**

Kasseler Schachtage Vellmar (4.7), 01.08.2009
1.e4 c5 2.Sf3 d6 3.d4 cxd4 4.Sxd4 e5 5.Sf3 Sf6
6.Sc3 Le7 7.Lc4 0-0 8.0-0 Sc6 9.h3 Le6 10.Lxe6
fxe6 11.Sg5 Dd7 12.a3 d5 13.Te1 d4 14.Se2 h6
15.Sf3 Sxe4 16.Sexd4 exd4 17.Txe4 Tad8 18.Dd3
h5 19.Lg5 Lxg5 20.Sxg5 Tf6 21.Tae1 Te8 22.Db3
Kf8 23.Sh7+ Kf7 24.Sxf6 Kxf6 25.Df3+ Ke7
26.Txe6+ Dxe6 1-0

**(183) Schmidt,Hannelore (1133) –
Menzel,Adrian [C47]**

Kasseler Schachtage Vellmar (4.8), 01.08.2009
1.e4 e5 2.Sf3 Sc6 3.Sc3 Sf6 4.a3 a6 5.Lc4 b5
6.La2 h6 7.d3 d6 8.h3 Le7 9.0-0 0-0 10.Le3 Le6
11.Sd5 Dd7 12.Sxf6+ Lxf6 13.Lxe6 Dxe6 14.Sh2
d5 15.Df3 d4 16.Ld2 Lg5 17.Lxg5 hxg5 18.De2 f5
19.f3 Tf7 20.exf5 Dxf5 21.Sg4 Taf8 22.Sh2 Tc8
23.Tae1 Te7 24.Sg4 Sd8 25.Kh2 Sf7 26.Sf2 c6
27.Se4 Df4+ 28.g3 Df5 29.b3 a5 30.c3 dxc3
31.Sxc3 b4 32.axb4 axb4 33.Se4 Td8 34.Td1 Sd6
35.Sc5 Sb7 36.d4 Sxc5 37.dxc5 Txd1 38.Dxd1 Td7
39.De1 Td3 40.Dxb4 Txf3 41.Txf3 Dxf3 42.Db8+
Kh7 43.Dxe5 Df2+ 44.Kh1 Df3+ 45.Kh2 Df2+
46.Kh1 ½-½

**(184) Most,Oliver – Jaeschke,Tim (1050)
[D02]**

Kasseler Schachtage Vellmar (4.9), 01.08.2009
1.d4 d5 2.Sf3 Sc6 3.Sc3 Lf5 4.e3 Sf6 5.Ld3 Lxd3
6.Dxd3 e6 7.0-0 Lb4 8.a3 Lxc3 9.Dxc3 Se4 10.De1
Df6 11.Dd1 0-0 12.Te1 Se7 13.Se5 Tfd8 14.f3 Sg5
15.h4 Sh3+ 16.gxh3 Dxh4 17.Kh2 Sf5 18.Tg1 Df2+
19.Tg2 Dh4 20.Sg4 h6 21.f4 c6 22.Ld2 b6 23.De1
De7 24.Dg1 g6 25.Lb4 Dc7 26.Te1 a5 27.Lc3 c5
28.Td1 c4 29.De1 Kg7 30.e4 Dxf4+ 31.Tg3 Sxg3
32.Dxg3 Dxg3+ 33.Kxg3 dxe4 34.Te1 Td5 35.Txe4
f5 36.Txe6 fvg4 37.hxg4 Tb8 38.Te7+ Kf6 39.Th7

Te8 40.Ld2 Te2 41.Lf4 Txd4 42.Txh6 Tee4 43.Kh4
Txf4 44.c3 Txg4+ 45.Kh3 Tdf4 ½-½

**(185) Schirra,Maurice (916) –
Quandt,Norbert [C24]**

Kasseler Schachtage Vellmar (4.10), 01.08.2009
1.e4 e5 2.Lc4 Sf6 3.d4 exd4 4.Sf3 c6 5.e5 Sg4
6.Dxd4 d6 7.exd6 Lxd6 8.Sc3 0-0 9.0-0 Te8 10.Le3
c5 11.Dd2 Sc6 12.h3 Sxe3 13.fxe3 Df6 14.De2
Dg6 15.Df2 Lxh3 16.Sd2 Te7 17.Sce4 Lc7
18.Dxf7+ Txf7 19.Lxf7+ Dxf7 20.Txf7 Kxf7 21.gxh3
Ke7 22.Kf2 Sb4 23.Sxc5 Sxc2 24.Tc1 Sb4 25.Sce4
Sxa2 26.Txc7+ Kf8 27.Txb7 a5 28.Sg3 Sc1 29.Sf5
Td8 30.Ke1 Td5 31.e4 Te5 32.Sxg7 h5 33.Kd1 Sd3
34.Sf5 Sf2+ 35.Kc1 Sxh3 36.Th7 h4 37.Txh4 Kf7
38.Txh3 Ke6 39.Sb3 a4 40.Sd2 Tb5 41.Sf3 Kf6
42.e5+ Kg6 43.Th6+ Kxf5 44.Sd4+ Kxe5 45.Sxb5
Kd5 46.Kc2 Kc4 47.Th4+ Kxb5 48.b3 axb3+
49.Kxb3 Kc5 50.Te4 Kd5 51.Te2 Kd4 52.Kc2 Kd5
53.Te3 Kd4 54.Kd2 Kc4 55.Td3 Kc5 56.Kc3 Kb5
57.Td4 Kc5 58.Kd3 Kc6 59.Kc4 Kb6 60.Td5 Kc6
61.Kd4 Kb6 62.Tc5 Kb7 63.Kd5 Kb6 64.Kd6 Kb7
65.Tc6 Kb8 66.Tc7 Ka8 67.Kc6 Kb8 68.Kb6 Ka8
69.Tc8# 1-0

**(186) Seipp,Bastian – Söder,Maximilian
(781) [C57]**

Kasseler Schachtage Vellmar (4.11), 01.08.2009
1.e4 e5 2.Sf3 Sc6 3.Lc4 Sf6 4.Sg5 d5 5.exd5
Sxd5 6.Df3 Dxg5 7.Dxd5 Le6 8.Dd3 Lxc4 9.Dxc4
Dxg2 10.Df1 Dxf1+ 11.Txf1 Sb4 12.Sa3 0-0-0
13.c3 Sd3+ 14.Kd1 Sxc1 15.Kxc1 Lxa3 16.bxa3 f6
17.Td1 Td3 18.Tb1 Tf3 19.Tf1 Td8 20.Kc2 Td6
21.Tb4 Ta6 22.Tb3 Tb6 23.Tg1 Txb3 24.axb3 Txf2
25.Txg7 Txh2 26.Tg8+ Kd7 27.Ta8 a6 28.Ta7 Kc6
29.a4 Kb6 30.Ta8 a5 31.b4 axb4 32.cxb4 Th4
33.Kc3 f5 34.a5+ Kb5 35.Ta7 b6 36.Tb7 Txb4
37.Ta7 Ta4 38.Txc7 bxa5 39.Txh7 Tc4+ 40.Kd3
e4+ 41.Ke3 a4 42.Th5 Tc5 43.Kf4 a3 44.Txf5
Txf5+ 45.Kxf5 a2 46.Kxe4 a1D 47.d4 De1+ 48.Kd3
Kc6 49.Kc4 Kd7 50.Kc5 Dc3+ 51.Kd5 Da5+ 52.Kc4
Kd6 53.Kd3 Dd5 54.Kc3 Ke6 55.Kd3 Kf5 56.Ke3
De4+ 0-1

**(187) Maar,Felicitas – Norgall,Marc
(769) [C20]**

Kasseler Schachtage Vellmar (4.12), 01.08.2009
1.e4 e5 2.f3 Sc6 3.c3 Sf6 4.b4 a5 5.bxa5 Sxa5
6.g3 Lc5 7.d4 exd4 8.cxd4 Lb4+ 9.Ld2 Lxd2+
10.Dxd2 Sc4 11.Lxc4 d5 12.exd5 De7+ 13.De2
Dxe2+ 14.Sxe2 c6 15.Sf4 0-0 16.dxc6 bxc6 17.Tf1
La6 18.Lxa6 Txa6 19.a3 h6 20.Tf2 Te8+ 21.Kd1
Sd5 22.Sxd5 cxd5 23.Te2 Txe2 24.Kxe2 Te6+
25.Kd1 Ta6 26.Ta2 Ta4 27.Tb2 Txd4+ 28.Ke1 Td3
29.Tb8+ Kh7 30.a4 Te3+ ½-½

(188) Maar,Patricia – Maar,Samuel [B20]

Kasseler Schachtage Vellmar (4.13), 01.08.2009
 1.e4 c5 2.Le2 e5 3.Sf3 Ld6 4.0-0 Sf6 5.Sc3 0-0
 6.Sxe5 Lxe5 7.d4 cxd4 8.Ld2 Sh5 9.Lxh5 Df6 10.f4
 Lxf4 11.Lxf4 dxc3 12.bxc3 g5 13.Lg3 De6 14.Tf2
 Dxe4 15.De2 ½-½

5. Runde Gruppe A**(189) Markgraf,Alexander (2463) –
Jaeschke,Benno (2202) [C54]**

Kasseler Schachtage Vellmar (5.1), 01.08.2009
 1.e4 e5 2.Sf3 Sc6 3.Lc4 Lc5 4.d3 Sf6 5.Lb3 d6
 6.c3 0-0 7.Lg5 h6 8.Lh4 Le6 9.Sbd2 a6 10.De2 b5
 11.Sf1 g5 12.Lg3 Lxb3 13.axb3 Sh5 14.Se3 Lxe3
 15.fxe3 Sg7 16.0-0 De7 17.h3 f5 18.exf5 Sxf5
 19.Lf2 e4 20.Sd4 exd3 21.Dxd3 Dd7 22.Sxc6 Dxc6
 23.e4 Se7 24.h4 gxh4 25.Dh3 Sg6 26.Dg4 Kh7
 27.Le3 Tae8 28.Dh5 Dxe4 29.Dxh6+ Kg8 30.Ld4
 Se5 31.b4 Dh7 32.Txf8+ Txf8 33.Dxh7+ Kxh7
 34.Lxe5 dxe5 35.Txa6 Tg8 36.Kf2 Tg6 37.Ta7 Tg7
 38.Tb7 c6 39.Tb8 Te7 40.Ke3 Tg7 41.Kf3 Te7
 42.Tc8 Te6 43.Ke3 e4 44.Tf8 Kg6 45.Tg8+ ½-½

**(190) Faynberg,Roman (2026) –
Haucke,Alexander (2210) [E92]**

Kasseler Schachtage Vellmar (5.2), 01.08.2009
 1.Sf3 Sf6 2.c4 g6 3.Sc3 Lg7 4.d4 0-0 5.e4 d6
 6.Le2 e5 7.dxe5 dxe5 8.Dxd8 Txd8 9.Lg5 Te8
 10.h3 c6 11.0-0 Sa6 12.Le3 Lf8 13.a3 Sc5 14.Sd2
 Se6 15.Tfd1 Sd4 16.Ld3 Sd7 17.b4 a5 18.c5 b6
 19.Lxd4 exd4 20.Sa4 axb4 21.axb4 bxc5 22.bxc5
 Lxc5 23.Sb3 Lf8 24.Sxd4 Lg7 25.Sxc6 Lxa1
 26.Txa1 Sc5 27.Lb5 Sxa4 28.Txa4 Txa4 29.Lxa4
 Txe4 30.Lc2 Te1+ 31.Kh2 Lb7 32.Sd4 f5 33.Lb3+
 Kg7 34.Sf3 Tf1 35.Kg3 Kf6 36.Lc4 Tc1 37.Lb5 g5
 38.Kh2 Tc2 39.Kg1 h6 40.Sd4 Tb2 41.Le8 Ke5
 42.Sf3+ Kf6 43.Sd4 Td2 44.Lc6 Lc8 45.Sb3 Tc2
 46.Lf3 Ke5 47.Lh5 Le6 48.Sa5 Ld5 49.Lf3 Lxf3
 50.gxf3 Kd5 51.Kg2 Tb2 0-1

**(191) Löwe,Lennard (2018) –
Cherny,Andrey (2204) [B90]**

Kasseler Schachtage Vellmar (5.3), 01.08.2009
 1.e4 c5 2.Sf3 d6 3.d4 cxd4 4.Sxd4 Sf6 5.Sc3 a6
 6.h3 e5 7.Sde2 Le6 8.g4 h6 9.Lg2 b5 10.Sg3 Sbd7
 11.0-0 Dc7 12.Le3 Sb6 13.Sf5 g6 14.Lxb6 Dxb6
 15.Se3 Lg7 16.Dd2 0-0 17.Tad1 Tfd8 18.Kh1 Tac8
 19.a3 Dc5 20.f3 Kh7 21.Tf2 Sd7 22.Scd5 Lf6
 23.Sxf6+ Sxf6 24.De1 Td7 25.Tfd2 Tcd8 26.De2
 Kg7 27.Kh2 Lc4 28.De1 a5 29.Df2 Le6 30.De2 b4
 31.axb4 Dxb4 32.b3 Tc7 33.Lf1 Tc3 34.Td3 Tc6
 35.Dg2 Kh7 36.Df2 Db6 37.Kg2 Dc7 38.Le2 Lc8
 39.Ta1 ZÜ 0-1

**(192) Hagedorn,Alfons (1953) –
Just,Wolfgang (2173) [C18]**

Kasseler Schachtage Vellmar (5.4), 01.08.2009
 1.e4 e6 2.d4 d5 3.Sc3 Lb4 4.e5 c5 5.a3 La5 6.Le3
 Sc6 7.Lb5 Sge7 8.Sge2 0-0 9.0-0 cxd4 10.Lxd4
 Sxd4 11.Sxd4 Lxc3 12.bxc3 Dc7 13.Te1 Dxc3
 14.Te3 Dc5 15.Ld3 f5 16.exf6 Txf6 17.Dh5 Dxd4
 18.Td1 g6 19.De2 Db6 20.c4 Ld7 21.Tb1 Dc7
 22.Db2 Tf7 23.cxd5 Sxd5 24.Tg3 Sf4 25.Le4 Lc6
 26.Tc3 Da5 27.Lxc6 0-1

**(193) Kartsev,Alexandr (2067) –
Lüchtemeier,Peter (2279) [D45]**

Kasseler Schachtage Vellmar (5.5), 01.08.2009
 1.d4 d5 2.c4 c6 3.Sf3 Sf6 4.e3 e6 5.Sc3 Sbd7
 6.Dc2 Ld6 7.g4 h6 8.Tg1 De7 9.h4 dxc4 10.Lxc4
 Sd5 11.Ld2 S7b6 12.Le2 Sxc3 13.Dxc3 Sd5
 14.Db3 Lb4 15.0-0-0 Lxd2+ 16.Txd2 Db4 17.Dxb4
 Sxb4 18.a3 Sd5 19.g5 hxg5 20.hxg5 b6 21.Tc2
 Lb7 22.b4 Se7 23.Se5 f6 24.Sc4 Kd7 25.Lf3 La6
 26.Kd2 Lxc4 27.Txc4 Tac8 28.Tgc1 Th2 29.Ke2 f5
 30.Th1 Tch8 31.Txh2 Txh2 32.a4 a6 33.a5 ½-½

**(194) Klüting,Reiner (2082) –
Fichte,Wolfgang (2035) [C15]**

Kasseler Schachtage Vellmar (5.6), 01.08.2009
 1.e4 e6 2.d4 d5 3.Sc3 Lb4 4.Ld2 Lxc3 5.Lxc3 Sf6
 6.e5 Sfd7 7.Dg4 0-0 8.f4 f5 9.Dh3 De7 10.Sf3 c5
 11.0-0-0 ½-½

**(195) Müller,Joachim (2058) –
Werner,Alexander (2080) [A65]**

Kasseler Schachtage Vellmar (5.7), 01.08.2009
 1.d4 Sf6 2.c4 g6 3.Sc3 Lg7 4.e4 d6 5.f3 0-0 6.Le3
 c5 7.d5 e6 8.Dd2 exd5 9.cxd5 Sfd7 10.Ld3 Se5
 11.Sge2 a6 12.Sg3 b5 13.0-0 Sbd7 14.Tac1 b4
 15.Sd1 Sxd3 16.Dxd3 a5 17.Dd2 La6 18.Tf2 Se5
 19.Tc2 Sd3 20.Tf1 f5 21.exf5 gxf5 22.Se2 f4
 23.Lxf4 Sxf4 24.Sxf4 Lh6 25.Se6 Lxd2 26.Sxd8
 Taxd8 27.Txd2 Lxf1 28.Kxf1 Tde8 29.b3 Tf5 30.Kf2
 a4 31.Se3 Tf6 32.Sc4 axb3 33.axb3 Ta8 34.g3 Ta6
 35.f4 h5 36.Kf3 Ta1 37.h3 Kf8 38.Se3 Th1 39.Td3
 Kf7 40.f5 Th6 ½-½

**(196) Kartsev,Soel (2243) – Röhle,Timo
(1983) [B22]**

Kasseler Schachtage Vellmar (5.8), 01.08.2009
 1.e4 c5 2.c3 d5 3.exd5 Dxd5 4.d4 e6 5.Sf3 Sf6
 6.Sa3 a6 7.Lc4 Dd8 8.0-0 cxd4 9.Sc2 b5 10.Le2
 Le7 11.Sfxd4 Lb7 12.Lf3 Dc7 13.a4 bxa4 14.Txa4
 0-0 15.g3 e5 16.Sf5 Td8 17.De2 Lf8 18.Lxb7 Dxb7
 19.Dxe5 Db3 20.Sh6+ Kh8 21.Sd4 Db7 22.Lg5
 Td5 23.De3 Txg5 24.Dxg5 Se4 25.De5 Sc5 26.Tb4
 Da7 27.Txb8 Dxb8 28.Sxf7+ Kg8 29.Dd5 g6 30.b4
 Sa4 31.Sd8+ Kh8 32.S4e6 Lh6 33.Sf7+ 1-0

**(197) Konczak,Carsten (2045) –
Powalla,Klaus (1885) [A02]**

Kasseler Schachtage Vellmar (5.9), 01.08.2009

1.f4 g6 2.Sf3 Lg7 3.e3 d6 4.g3 Sc6 5.Lb5 Ld7 6.c3 a6 7.La4 e6 8.0-0 Sf6 9.d4 b5 10.Lc2 Se7 11.Sbd2 Lc6 12.e4 Sg4 13.De2 0-0 14.f5 exf5 15.exf5 Lh6 16.Sb3 Sxf5 17.Lxf5 Te8 18.Dc2 Lxf3 19.Lxg4 Te2 20.Dd3 Tg2+ 21.Kh1 Ld5 22.Lf3 Lc4 23.De4 d5 24.De1 Lxc1 25.Dxc1 Lxf1 26.Lxg2 Lxg2+ 27.Kxg2 Dd7 28.Dd2 Te8 29.Te1 Tf8 30.Sc5 Dd6 31.De3 Df6 32.Sd7 1-0

**(198) Schnegelsberg,Karl-Heinz (2011)
– Calci,Fiorino (1884) [A08]**

Kasseler Schachtage Vellmar (5.10), 01.08.2009

1.Sf3 Sf6 2.g3 g6 3.Lg2 Lg7 4.0-0 d5 5.d3 0-0 6.Sbd2 c5 7.e4 Sc6 8.Te1 e6 9.c3 Dc7 10.De2 b6 11.Sf1 Lb7 12.e5 Sd7 13.Lf4 Tac8 14.h4 h6 15.S1h2 Kh7 16.Sg4 Th8 17.De3 h5 18.Sf6+ Lxf6 19.exf6 Dd8 20.Sg5+ Kg8 21.Sxf7 Dxf6 22.Sxh8 e5 23.Lxd5+ Kxh8 24.Lxe5 Scxe5 25.Dh6# 1-0

**(199) Sivaji,Siva (1812) –
Heinelt,Manfred (2233) [A70]**

Kasseler Schachtage Vellmar (5.11), 01.08.2009

1.d4 Sf6 2.c4 c5 3.d5 e6 4.Sc3 exd5 5.cxd5 d6 6.e4 g6 7.h3 Lg7 8.Sf3 0-0 9.Ld3 b5 10.Lxb5 Sxe4 11.Sxe4 Da5+ 12.Dd2 Dxb5 13.Sxd6 Da6 14.Sxc8 Te8+ 15.Kd1 Txc8 16.Te1 Sd7 17.De2 Db7 18.d6 c4 19.Kc2 Da6 20.De7 Da4+ 21.Kd2 c3+ 0-1

**(200) Adomeit,Dmitri (1706) –
Ruff,Maximilian (1986) [C30]**

Kasseler Schachtage Vellmar (5.12), 01.08.2009

1.e4 e5 2.f4 Lc5 3.Sf3 d6 4.d4 exd4 5.Ld3 Sc6 6.a3 Sf6 7.Sbd2 Le6 8.h3 De7 9.De2 a6 10.b4 La7 11.0-0 Sh5 12.Df2 Sxf4 13.Sh2 Sxd3 14.cxd3 Se5 15.De2 0-0 16.Sdf3 Lb6 17.Kh1 f6 18.Ld2 c5 19.Sxe5 dxe5 20.Tac1 Tac8 21.bxc5 Lxc5 22.a4 La3 23.Tb1 Tc2 24.Sf3 La2 25.Tbe1 Lb3 26.a5 Tfc8 27.Sh4 Le6 28.Td1 Lb4 29.Lxb4 Dxb4 30.Dh5 Dxa5 31.Sf3 Dc7 32.g4 Tf8 33.g5 g6 34.Dh6 f5 35.Sh4 Dg7 36.Sxf5 Lxf5 37.exf5 Df7 38.f6 Dd5+ 0-1

**(201) Schröder,Klaus (1966) –
Austein,Hartmut (1895) [D04]**

Kasseler Schachtage Vellmar (5.13), 01.08.2009

1.d4 Sf6 2.Sf3 d5 3.e3 c6 4.Ld3 Lg4 5.Sbd2 Sbd7 6.b3 e5 7.dxe5 Sxe5 8.Lb2 Sxd3+ 9.cxd3 Lb4 10.De2 De7 11.h3 Lh5 12.g4 Lg6 13.Se5 0-0-0 14.f4 h5 15.Sxg6 fxg6 16.g5 Se8 17.0-0-0 Sd6 18.Sf3 Sf5 19.Se5 Sg3 20.Dc2 Sxh1 21.Txh1 The8 22.Kb1 De6 23.Tc1 Kb8 24.a3 La5 25.Ld4 Lb6

26.Lxb6 axb6 27.d4 Dxh3 28.Dxg6 Dxe3 29.Sxc6+ bxc6 30.Dxc6 Dxb3+ 31.Ka1 Dxa3+ 32.Kb1 Db4+ 33.Ka1 Tc8 0-1

**(202) Schein,Henning (1787) –
Stährfeldt,Philipp (1932) [A87]**

Kasseler Schachtage Vellmar (5.14), 01.08.2009

1.d4 f5 2.g3 Sf6 3.Lg2 g6 4.c4 Lg7 5.Sc3 d6 6.Sf3 0-0 7.0-0 De8 8.Te1 Df7 9.b3 Se4 10.Lb2 h6 11.Tc1 Sa6 12.a3 Sxc3 13.Lxc3 c6 14.h4 Ld7 15.e4 f4 16.Dd2 fxg3 17.fxg3 Lg4 18.Sh2 Ld7 19.Tf1 De8 20.Txf8+ Dxf8 21.Tf1 De8 22.Sf3 Td8 23.d5 Lxc3 24.Dxc3 e5 25.De3 Kg7 26.Sg5 hxg5 27.Dxg5 Lc8 28.h5 Td7 29.Tf6 Tc7 30.Txg6+ Dxg6 31.Dxg6+ Kh8 32.h6 1-0

**(203) Jäger,Frank (1902) –
Shkolnyk,Boris (1886) [E91]**

Kasseler Schachtage Vellmar (5.15), 01.08.2009

1.d4 Sf6 2.Sf3 g6 3.c4 Lg7 4.Sc3 c5 5.d5 d6 6.e4 0-0 7.Le2 Sa6 8.Tb1 Sc7 9.0-0 Ld7 10.Ld2 a6 11.Dc1 b5 12.Lh6 b4 13.Lxg7 Kxg7 14.Sd1 Sxe4 15.b3 h6 16.Db2+ Kh7 17.Sd2 Sxd2 18.Dxd2 Se8 19.Se3 Sf6 20.Ld3 Kg7 21.Tbe1 a5 22.f4 a4 23.Db2 Tg8 24.g4 Kf8 25.g5 hxg5 26.fxg5 Sg4 27.Sxg4 Lxg4 28.Tf4 Dd7 29.Tef1 Lf5 30.Lxf5 gxf5 31.Txf5 Tg7 32.Txf7+ 1-0

**(204) Hagedorn,Florian (1703) –
Wiese,Uwe (1837) [C54]**

Kasseler Schachtage Vellmar (5.16), 01.08.2009

1.e4 e5 2.Sf3 Sc6 3.Lc4 Lc5 4.c3 Sf6 5.d4 exd4 6.e5 d5 7.Lb5 Se4 8.cxd4 Lb4+ 9.Ld2 Lxd2+ 10.Sbx2 0-0 11.Lxc6 bxc6 12.Dc2 Sxd2 13.Sxd2 Dg5 14.Tg1 Ld7 15.0-0-0 Tfb8 16.g3 Tb4 17.f4 Dh5 18.Dc3 Tab8 19.b3 Dxh2 20.Th1 Df2 21.a3 Dxd4 22.Dc2 Da1+ 23.Sb1 Te4 24.Txh7 Lf5 25.Txg7+ Kxg7 26.Dxc6 Dxb1+ 0-1

**(205) Süß,Stefan (1674) –
Fankhaenel,Torsten (1953) [A47]**

Kasseler Schachtage Vellmar (5.17), 01.08.2009

1.d4 Sf6 2.Lf4 e6 3.e3 b6 4.Sd2 Lb7 5.Sgf3 Le7 6.Ld3 0-0 7.c3 d6 8.h3 Sbd7 9.0-0 c5 10.Te1 cxd4 11.exd4 Sd5 12.Lh2 S7f6 13.Dc2 Dc8 14.Tac1 La6 15.Sg5 Lxd3 16.Dxd3 Dd7 17.Sge4 Sxe4 18.Sxe4 Sf6 19.f4 Sxe4 20.Dxe4 d5 21.De2 Ld6 22.g4 Tac8 23.Df1 g6 24.Kg2 Tc6 25.Lg3 Tfc8 26.Df3 b5 27.f5 Lxg3 28.Kxg3 b4 29.fxe6 fxe6 30.Te5 Tf8 31.De3 Df7 32.h4 a5 33.c4 dxc4 34.Tc5 Txc5 35.dxc5 e5 36.Tc2 Dd5 37.Td2 Dh1 38.Th2 Dc6 39.Td2 e4 40.Tf2 Tf3+ 41.Txf3 exf3 42.Dxf3 Dxf3+ 43.Kxf3 Kf7 44.Ke4 a4 45.Kd4 c3 46.bxc3 b3 47.axb3 a3 48.c6 Ke7 49.Kc5 a2 50.Kb6 a1D 51.Kb7 Dxc3 52.c7 Kd7 0-1

**(206) Braun,Ingram (1972) –
Jaeschke,Felix (1809) [B03]**

Kasseler Schachtage Vellmar (5.18), 01.08.2009
 1.e4 Sf6 2.e5 Sd5 3.d4 d6 4.c4 Sb6 5.exd6 cxd6
 6.Sc3 g6 7.Le3 Lg7 8.Tc1 Sc6 9.b3 0-0 10.Sf3 Sd7
 11.Le2 e5 12.0-0 b6 13.dxe5 dxe5 14.Dd6 Lb7
 15.Tfd1 Sf6 16.Da3 Db8 17.Sd5 Sg4 18.g3 Sxe3
 19.fxe3 e4 20.Sd4 Sxd4 21.exd4 Lxd5 22.cxd5 Td8
 23.Lb5 Dd6 24.Dxd6 Txd6 25.Lc6 Tf8 26.Lb7 Td7
 27.Lc8 Txd5 28.Tc7 Txd4 29.Txd4 Lxd4+ 30.Kf1
 a5 31.La6 Lc5 32.Lc4 h5 33.h3 Kg7 34.g4 hxg4
 35.hxg4 g5 36.a4 Kg6 37.Td7 f5 38.gxf5+ Kxf5
 39.Tf7+ Txf7 40.Lxf7 Kf4 41.Lc4 Kg3 42.Le6 g4
 43.Ke2 Kf4 44.Ld7 g3 45.Lh3 Ke5 46.Lg2 Kd4
 47.Lh1 e3 48.Lc6 Kc3 49.Ld5 Ld4 50.Ke1 Lc5
 51.Ke2 Kd4 52.Lb7 Kc3 53.Ld5 Kc2 54.Kf1 g2+
 55.Lxg2 Kxb3 56.Lc6 Lb4 57.Ke2 Lc5 58.Lb5 Kc3
 59.Lc6 Ld4 ½-½

5. Runde Gruppe B**(207) Heckmann,Torsten (1668) –
Kaiser,Joachim (1675) [B41]**

Kasseler Schachtage Vellmar (5.1), 01.08.2009
 1.e4 c5 2.Sf3 e6 3.d4 cxd4 4.Sxd4 a6 5.Le2 Dc7
 6.Le3 Sf6 7.Sd2 Sc6 8.Sxc6 dxc6 9.0-0 Ld6 10.f4
 e5 11.f5 b5 12.c4 Lb4 13.Dc2 Lxd2 14.Lxd2 Db6+
 15.Kh1 Dd4 16.Tad1 Dxe4 17.Ld3 Dg4 18.Lb4
 bxc4 19.Lxc4 c5 20.Lxc5 Ld7 21.Db3 Dh5 22.Tfe1
 Dxf5 23.Lxf7+ Kd8 24.Le6 Df4 25.Db6+ Ke8
 26.Dd6 Kd8 27.Lxd7 Sxd7 28.Dxd7# 1-0

**(208) Wagner,Andreas (1781) –
Alefs,Willi (1681) [E12]**

Kasseler Schachtage Vellmar (5.2), 01.08.2009
 1.d4 Sf6 2.c4 e6 3.Sf3 b6 4.Lg5 Le7 5.Sc3 Lb7
 6.Dc2 Sc6 7.a3 h6 8.Lh4 d6 9.e4 0-0 10.e5 Sh7
 11.Lxe7 Sxe7 12.Ld3 g6 13.0-0-0 Sf5 14.Se4 d5
 15.cxd5 Lxd5 16.g4 Se7 17.h4 Tc8 18.La6 Tb8
 19.Le2 Kg7 20.Sf6 Sxf6 21.exf6+ Kxf6 22.g5+ hxg5
 23.Dd2 Sf5 24.Dxg5+ Kg7 25.Df4 Dd6 26.Dg4 Sh6
 27.Dh3 Dc6+ 28.Kd2 Le4 29.h5 Lf5 30.Dg3 Dd6
 31.Dh4 Dd8 32.Df4 Th8 33.Se5 g5 34.Tdg1 Dd6
 35.Dxg5+ Kf8 36.Dg7+ Ke7 37.Dg5+ Ke8 38.Lb5+
 Kf8 39.Sd7+ Ke8 40.Sxb8+ Kf8 41.Sd7+ Ke8
 42.Sf6+ 1-0

**(209) Shkolnyk,Anastasiya (1491) –
Naujocks,Christian (1560) [B21]**

Kasseler Schachtage Vellmar (5.3), 01.08.2009
 1.e4 c5 2.d4 cxd4 3.c3 dxc3 4.Sxc3 Sc6 5.Lf4 Da5
 6.Lc4 Sf6 7.Ld2 e6 8.Sd5 Dd8 9.Sxf6+ Dxf6 10.Lc3
 Dg6 11.Df3 Lc5 12.Se2 e5 13.a3 d6 14.0-0 0-0
 15.Tad1 Lg4 16.Dg3 Lxe2 17.Dxg6 hxg6 18.Lxe2

Ld4 19.Lb5 Lxc3 20.Lxc6 bxc6 21.bxc3 Tfd8
 22.Td3 f5 23.f3 Kf7 24.Tfd1 Ke6 25.c4 Td7 26.Kf2
 Tad8 27.Ke3 d5 28.cxd5+ cxd5 29.exd5+ Txd5
 30.Txd5 Txd5 31.Tb1 f4+ 32.Ke2 Td7 33.Tb2 g5
 34.h3 g6 35.Tb3 Kf5 36.Tb4 Td4 37.Tb7 Ta4
 38.Tb3 a6 39.Tc3 Ta5 40.Tb3 Tb5 41.Tc3 e4
 42.fxe4+ Kxe4 43.Tc6 Ta5 44.Tc4+ Kf5 45.Tc3 g4
 46.hxg4+ Kxg4 47.Tb3 g5 48.Kf2 Te5 49.a4 Te4
 50.Ta3 Kf5 51.a5 g4 52.Ta2 Kg5 53.Ta3 Kh4
 54.Ta1 Te3 55.Th1+ Kg5 56.Ta1 g3+ 57.Kf1 f3
 58.gxf3 Txf3+ 59.Kg2 Kg4 60.Ta4+ Tf4 61.Ta3
 Tf2+ 62.Kg1 Tf3 63.Ta2 Kh3 64.Ta4 Td3 65.Ta1
 g2 66.Ta2 Td1+ 0-1

**(210) Rother,Wilfried (1553) –
Niemeyer,Norbert (1556) [E73]**

Kasseler Schachtage Vellmar (5.4), 01.08.2009
 1.c4 Sf6 2.Sc3 g6 3.e4 d6 4.d4 Lg7 5.Le2 0-0
 6.Le3 Sbd7 7.Dd2 Te8 8.g4 Sf8 9.g5 Sg4 10.h4
 Sxe3 11.fxe3 c5 12.0-0-0 Ld7 13.Sh3 cxd4 14.exd4
 Se6 15.e5 dxe5 16.d5 Sd4 17.Ld3 Dc8 18.Sf2 f5
 19.gxf6 exf6 20.Sfe4 Tf8 21.h5 gxh5 22.Sd6 Dc7
 23.Lxh7+ Kxh7 24.Txh5+ Kg8 25.Tg1 Dxd6
 26.Txg7+ Kxg7 27.Se4 Da6 28.Dg2+ Kf7 29.Th7+
 Ke8 30.b3 Lf5 31.Tc7 Da3+ 32.Kd1 Sxb3 0-1

**(211) Käding,Wolfgang (1613) –
Benedikt,Alexander (1464) [B22]**

Kasseler Schachtage Vellmar (5.5), 01.08.2009
 1.e4 e6 2.d4 c5 3.c3 cxd4 4.cxd4 Lb4+ 5.Ld2
 Lxd2+ 6.Dxd2 d5 7.exd5 Dxd5 8.Sc3 Da5 9.Sf3
 Sc6 10.Lb5 Ld7 11.Dg5 g6 12.Lxc6 Dxg5 13.Lxd7+
 Kxd7 14.Sxg5 Ke7 15.0-0 Sf6 16.Tfe1 Tad8
 17.Tad1 h6 18.Sge4 Sxe4 19.Sxe4 b6 20.Td3 Td7
 21.Ted1 f5 22.Sc3 Thd8 23.Kf1 e5 24.d5 1-0

**(212) Kartseva,Nataly (1348) –
Rempe,Moritz (1330) [D00]**

Kasseler Schachtage Vellmar (5.6), 01.08.2009
 1.d4 d5 2.Lg5 f6 3.Lf4 Sc6 4.Sf3 Lg4 5.h3 Lxf3
 6.exf3 e5 7.Le3 Sge7 8.c3 a6 9.Ld3 Dd7 10.Dc2 g6
 11.Sd2 Sf5 12.Lxf5 Dxf5 13.Db3 0-0-0 14.0-0-0 g5
 15.Sf1 h5 16.Sg3 Dd7 17.Dc2 Dh7 18.Td3 exd4
 19.cxd4 Sb4 20.Dxc7+ Kxc7 21.Tc3+ Kb8 0-1

**(213) Pichl,Uwe-Rolf (1770) –
Gibhardt,Peter (1487) [A33]**

Kasseler Schachtage Vellmar (5.7), 01.08.2009
 1.d4 Sf6 2.Sf3 e6 3.c4 c5 4.Sc3 cxd4 5.Sxd4 a6
 6.g3 Sc6 7.Lg2 Le7 8.0-0 0-0 9.a3 Sxd4 10.Dxd4
 d6 11.b4 e5 12.Dd3 Dc7 13.Lb2 Le6 14.Sd5 Sxd5
 15.cxd5 Ld7 16.Tac1 Db6 17.Tc2 La4 18.Tc3 Lf6
 19.De4 Tac8 20.Txc8 Txc8 21.Df5 Dd8 22.Le4 g6
 23.Df3 Lc2 24.Dg4 Tc4 25.f3 h5 26.Dh3 Lxe4
 27.fxe4 Tc2 28.Lc1 Db6+ 29.Kh1 Dd4 30.Dg2 Dc4

31.Lh6 Lg7 32.Df3 Dc7 33.Lxg7 Kxg7 34.Df6+ Kg8
35.Tf2 Ta2 36.Df3 Tc2 37.Db3 b5 38.Kg2 Tc3
39.Da2 Tc2 40.Da1 Dc4 41.Kf3 g5 42.h3 Tc3+
43.e3 Dd3 44.De1 Tc4 45.Td2 Dxe4+ 46.Kf2 Tc2
47.De2 Txd2 48.Dxd2 Df5+ 49.Kg2 e4 50.Dd1 g4
51.hxg4 hxg4 52.Dd2 Df3+ 53.Kh2 Df1 0-1

**(214) Engel,Markus (1390) –
Schipa,Robert (1594) [E92]**

Kasseler Schachtage Vellmar (5.8), 01.08.2009
1.Sf3 Sf6 2.d4 g6 3.c4 Lg7 4.Sc3 d6 5.e4 0-0
6.Le2 e5 7.dxe5 dxe5 8.Lg5 Dxd1+ 9.Txd1 Te8
10.Lxf6 Lxf6 11.Sd5 Ld8 12.0-0 c6 13.Se3 Lc7
14.b4 Sd7 15.c5 Sf6 16.Sd2 Le6 17.Lc4 Lxc4
18.Sexc4 Tad8 19.Tfe1 Td4 20.f3 Ted8 21.Kf1 b5
22.cxb6 axb6 23.Ke2 b5 24.Sa5 Lxa5 25.bxa5 Ta4
26.Tc1 Txa2 27.Ted1 Td6 28.Ta1 Tdxd2+ 0-1

**(215) Smirnov,Alexej (1334) –
Powalla,Christian (1455) [C62]**

Kasseler Schachtage Vellmar (5.9), 01.08.2009
1.e4 e5 2.Sf3 Sc6 3.Lb5 d6 4.d4 exd4 5.Sxd4 Ld7
6.Sxc6 Lxc6 7.Lxc6+ bxc6 8.0-0 Le7 9.Sc3 Lg5
10.Dg4 f6 11.Lxg5 ffg5 12.Tfe1 Df6 13.Tad1 De5
14.De2 Se7 15.Da6 0-0 16.Dc4+ Kh8 17.b3 Tae8
18.Dd4 Da5 19.a4 d5 20.b4 Da6 21.Dc5 dxe4
22.Txe4 Db6 23.Dxb6 cxb6 24.Tde1 Tf7 25.Te6 h6
26.Txc6 Sxc6 27.Txe8+ Kh7 28.Te4 Td7 29.Kf1
Td2 30.Tc4 Sd4 31.Ke1 Txc2 32.Txd4 Txc3 33.Td7
Tc4 34.Txa7 Txb4 35.Ta6 Tb2 36.g3 Kg8 37.Ta8+
Kf7 38.Tb8 Ke7 39.a5 b5 40.a6 Ta2 41.Tb7+ Kf6
42.a7 b4 43.Kd1 b3 44.Kc1 b2+ 45.Kb1 Ta1+
46.Kxb2 Ta6 47.Kb3 g6 48.Kb4 Ta2 49.Kb5 Ke6
50.Tb6+ Kd7 51.Ta6 1-0

**(216) Rehbein,Ullrich (1724) –
Weindel,Joshua (1194) [A04]**

Kasseler Schachtage Vellmar (5.10), 01.08.2009
1.Sf3 c5 2.g3 Sc6 3.Lg2 e5 4.0-0 g6 5.c3 Lg7
6.Sa3 Sge7 7.d3 h6 8.Sc2 0-0 9.d4 cxd4 10.cxd4
exd4 11.Scxd4 Sxd4 12.Sxd4 Sc6 13.Sb5 Te8
14.Lf4 Se5 15.Tc1 Te7 16.Dc2 d6 17.Tfd1 Td7
18.Sxa7 Txa7 19.Dxc8 Dxc8 20.Txc8+ Kh7 21.a3
g5 22.Le3 Ta5 23.Le4+ Sg6 24.Tc2 d5 25.h4 gxh4
26.gxh4 h5 27.Tcd2 Kg8 28.Lg5 d4 29.Tc2 Ta8
30.Tdc1 Le5 31.Lxg6 ffg6 32.f4 Ld6 33.Kf2 b6
34.Kf3 Lc5 35.b4 Ld6 36.Tc8+ Txc8 37.Txc8+ Kf7
38.Td8 Txd8 39.Lxd8 b5 40.Ke4 Ke6 41.Lg5 Le7
42.Lxe7 Kxe7 43.Kxd4 Kf6 44.e4 Ke6 45.Kc5 1-0

**(217) Krause,Jörg (1081) –
Kirsch,Winfried (1514) [E00]**

Kasseler Schachtage Vellmar (5.11), 01.08.2009
1.d4 Sf6 2.Lg5 e6 3.c4 c6 4.g3 h6 5.Lxf6 Dxf6
6.Lg2 Lb4+ 7.Sc3 d5 8.c5 Sd7 9.Tc1 e5 10.e3 0-0

11.Sge2 e4 12.0-0 g5 13.Sxd5 cxd5 14.Db3 La5
15.Dxd5 Te8 16.Lxe4 De6 17.Dxe6 Txe6 18.Lf5
Ta6 19.a3 Sf8 20.Lxc8 Txc8 21.b4 Ld8 22.Ta1 Lf6
23.Sc3 Td8 24.Tfd1 Te6 25.a4 b6 26.Sb5 bxc5
27.bxc5 a6 28.Sc7 Tc6 29.Sb5 axb5 30.axb5 Tcc8
31.b6 Se6 32.b7 Tb8 33.Ta7 Sxc5 34.Ta8 Sxb7
35.Txb8 Txb8 0-1

**(218) Oshionwu,Nelo –
Kretzschmar,Arnd (1316) [C01]**

Kasseler Schachtage Vellmar (5.12), 01.08.2009
1.e4 e6 2.d4 d5 3.exd5 exd5 4.h3 Le6 5.Sf3 Sc6
6.Ld3 Le7 7.Sc3 Sf6 8.Lg5 0-0 9.0-0 Dd7 10.Lxf6
Lxf6 11.Se5 Sxe5 12.dxe5 Lxe5 13.Dh5 f5 14.Tae1
Lxc3 15.bxc3 g6 16.De2 Tfe8 17.c4 d4 18.Df3 c6
19.Dg3 Lf7 20.f4 Txe1 21.Txe1 Te8 22.Te5 Txe5
23.fxe5 b5 24.cxb5 cxb5 25.e6 Lxe6 26.Db8+ Kg7
27.Lxb5 De7 28.a4 Ld5 29.Df4 De1+ 30.Kh2 De4
31.Df2 f4 32.Ld3 De5 33.De2 Dxe2 34.Lxe2 Kf6
35.Kg1 Ke5 36.Ld3 Le4 37.a5 h6 38.h4 g5 0-1

**(219) Kaierle,Dieter (1394) –
Kleist,Sören (1328) [C50]**

Kasseler Schachtage Vellmar (5.13), 01.08.2009
1.e4 e5 2.Sf3 Sc6 3.Lc4 Lc5 4.0-0 d6 5.h3 Sf6
6.Te1 0-0 7.c3 Le6 8.Lxe6 fxe6 9.d4 exd4 10.cxd4
Lb6 11.Sbd2 Sxd4 12.Sxd4 Lxd4 13.Db3 De7
14.Dxb7 Sh5 15.Sf3 Lb6 16.Dc6 Df6 17.Dc4 Dg6
18.De2 Sf4 19.Lxf4 Txf4 20.a3 Taf8 21.b4 Txf3
22.Kh2 Txf2 23.Dg4 Dxxg4 24.hxg4 e5 25.Kg3 Tc2
26.Tf1 Tff2 27.Txf2 Txf2 28.a4 Tb2 29.a5 Ld4
30.Ta4 c6 31.a6 Lc3 32.Ta3 Lxb4 33.Ta4 c5 0-1

**(220) Pohl,Mike (1229) – Meiss,Sven
(1372) [C48]**

Kasseler Schachtage Vellmar (5.14), 01.08.2009
1.e4 e5 2.Sf3 Sc6 3.Lb5 Sf6 4.0-0 Lc5 5.Sc3 d6
6.d4 exd4 7.Sxd4 Ld7 8.Le3 Sxd4 9.Lxd7+ Dxd7
10.Lxd4 Lxd4 11.Dxd4 0-0 12.Tad1 Tfe8 13.Tfe1
Dc6 ½-½

**(221) Breiter,Jürgen (1353) –
Kowohl,Ewald (1178) [D07]**

Kasseler Schachtage Vellmar (5.15), 01.08.2009
1.Sf3 d5 2.d4 Sc6 3.e3 Sf6 4.c4 Lf5 5.a3 e6 6.Sc3
a6 7.cxd5 exd5 8.Le2 Le7 9.0-0 0-0 10.Ld2 b5
11.b4 Te8 12.Tc1 Sb8 13.Se5 c6 14.f4 Sfd7 15.g4
Le4 16.Sxe4 Sxe5 17.fxe5 dxe4 18.Db3 Tf8 19.Tf4
Lg5 20.Txe4 Dd7 21.Tc5 De6 22.Dxe6 fxe6 23.Tc1
Ta7 24.Tf1 Taf7 25.Txf7 Txf7 26.Kg2 g6 27.Le1
Sd7 28.h4 Ld8 29.Tf4 Sb6 30.Txf7 Kxf7 31.Kf3 g5
32.h5 Le7 33.Ld3 h6 34.Le4 Sc4 35.Lxc6 Sxa3
36.e4 Sc2 37.Lc3 Lxb4 38.Lxb4 Sxb4 39.d5 Sxc6
40.dxc6 Ke7 41.Ke3 Kd8 42.Kd4 Kc8 43.Kc5 Kc7
0-1

(222) Karnbach, Oliver (1213) – Schützler, Bernd (1081) [C65]

Kasseler Schachtage Vellmar (5.16), 01.08.2009
 1.e4 e5 2.Sf3 Sc6 3.Lb5 Sf6 4.d3 d6 5.Le3 Ld7 6.0-0 a6 7.Lc4 Sa5 8.Lb3 Sxb3 9.axb3 Le7 10.Sbd2 0-0 11.c3 c5 12.c4 b5 13.Sb1 b4 14.Lg5 h6 15.Lh4 g5 16.Lg3 Sh5 17.h3 Sxg3 18.fxg3 g4 19.hxg4 Lxg4 20.Sbd2 Lf6 21.De1 Lg7 22.Sh2 Le6 23.Tf2 Dg5 24.Sdf1 f5 25.Dd2 f4 26.gxf4 exf4 27.Sf3 Df6 28.Te2 Lg4 29.S1h2 h5 30.Tae1 Df7 31.Sg5 Ld4+ 32.Kh1 Df6 33.Sgf3 Le5 34.Tf2 Dh6 35.d4 cxd4 36.Sxd4 Lxd4 37.Dxd4 f3 38.gxf3 Line

5. Runde Gruppe C**(223) Scherer, Jannik (1018) – Niediek, Cedric (1149) [C50]**

Kasseler Schachtage Vellmar (5.1), 01.08.2009
 1.e4 e5 2.Sf3 Sc6 3.Lc4 Lc5 4.0-0 d6 5.h3 Sf6 6.d3 h6 7.Sc3 0-0 8.Te1 Le6 9.Lxe6 fxe6 10.Le3 Lb6 11.Lxb6 axb6 12.d4 exd4 13.Sxd4 Sxd4 14.Dxd4 Sh7 15.e5 d5 16.Dg4 Dd7 17.Se2 Tae8 18.Sf4 Tf5 19.Tad1 Tg5 20.Df3 Da4 21.Db3 Dxf4 22.De3 Dxe3 23.Txe3 Tf8 24.Tdd3 Nach weiteren Zügen. 0-1

(224) Kretschmar, Gerald (823) – Lömker, Julia-Christin (1036) [C28]

Kasseler Schachtage Vellmar (5.2), 01.08.2009
 1.e4 e5 2.Lc4 Sf6 3.Sc3 Lb4 4.Sf3 Lxc3 5.bxc3 Sc6 6.d3 h6 7.La3 d6 8.0-0 De7 9.h3 Le6 10.Lxe6 Dxe6 11.Te1 0-0-0 12.d4 d5 13.Sd2 exd4 14.Lb2 dxc3 15.Lxc3 dxe4 16.Lxf6 gxf6 17.Dg4 Dxc4 18.hxg4 Txd2 19.Txe4 Txc2 20.Tae1 Txa2 21.Te8+ Txe8 22.Txe8+ Kd7 23.Th8 Se5 24.Txh6 Sxg4 25.Th7 Ta1# 0-1

(225) Vinnen, Alexander – Krauße, Vanessa (898) [B34]

Kasseler Schachtage Vellmar (5.3), 01.08.2009
 1.e4 c5 2.Sc3 d6 3.Sf3 Sc6 4.d4 cxd4 5.Sxd4 g6 6.Lb5 Ld7 7.Lxc6 Lxc6 8.Sxc6 bxc6 9.0-0 Lg7 10.Ld2 Sf6 11.Df3 0-0 12.Tfe1 Tb8 13.Tab1 d5 14.Tbd1 Txb2 15.Dd3 d4 16.Lc1 Tb6 17.Dxd4 Dc7 18.e5 c5 19.Dc4 Tb4 20.De2 Th4 21.g3 Th5 22.exf6 Lxf6 23.Sd5 Dc8 24.Sf4 Tf5 25.Sd5 Th5 26.Sf4 Tf5 27.c4 a5 28.Sh3 Th5 29.Df1 Txh3 30.Dd3 Th5 31.Dd7 Da8 32.Dd5 Dc8 33.Dd7 Da6 34.Db5 Da7 35.Td7 Da8 Line

(226) Jin, Benjamin – Menzel, Maurice (785) [C50]

Kasseler Schachtage Vellmar (5.4), 01.08.2009

1.e4 e5 2.Sf3 Sc6 3.Lc4 f6 4.Sc3 Sh6 5.d3 d6 6.0-0 g6 7.Sd5 Lg7 8.Le3 b6 9.d4 Sg4 10.h3 Sxe3 11.Sxe3 exd4 12.Sxd4 Ld7 13.Sf3 De7 14.Ld5 0-0-0 15.De2 Kb8 16.Db5 Sa5 17.Dd3 c6 18.Lb3 Sxb3 19.axb3 c5 20.Sd5 Df7 21.Da6 Lc6 22.c4 f5 23.Sg5 Dd7 24.Tfe1 Lxb2 25.Ta2 Ld4 26.exf5 Lxd5 27.cxd5 Lc3 28.Te3 Ld4 29.Te4 gxf5 30.Tee2 h6 31.Sf3 Th7 32.Sxd4 cxd4 33.Dc4 Tc8 34.Dxd4 Tc1+ 35.Kh2 Db5 36.Db2 Tf1 37.Td2 Te1 38.Df6 Dd7 39.Te2 Tb1 40.Te6 Txb3 41.Txd6 Df7 42.Td8+ Kb7 43.Dc6# 1-0

(227) Koch, Alexander – Scherer, Ute (772) [C50]

Kasseler Schachtage Vellmar (5.5), 01.08.2009
 1.e4 e5 2.Sf3 Sc6 3.Lc4 h6 4.0-0 Sf6 5.d3 Lc5 6.Sc3 0-0 7.Ld2 d6 8.h3 Sa5 9.Lb3 Lb4 10.a3 Sxb3 11.cxb3 Lxc3 12.bxc3 b6 13.a4 c5 14.c4 a5 15.Tc1 Lb7 16.Lc3 Te8 17.Te1 Dd7 18.Lb2 Lc6 19.Dd2 Sh5 20.Sh4 Sf4 21.Sf5 De6 22.Tb1 Dg6 23.f3 Sxh3+ 24.Kf1 Sf4 25.Lc1 Te6 26.Dc2 Dh5 27.Lxf4 exf4 28.Dd2 Dg5 29.Df2 Tae8 30.d4 Ld7 31.d5 Tg6 32.Dc2 h5 33.Te2 h4 34.Ke1 Kh7 35.Kd2 Lxf5 36.exf5 Txe2+ 37.Kxe2 Dxc2+ 38.Kd3 Dxc2+ 39.Kxc2 Tg2+ 40.Kd3 h3 41.Ke4 h2 42.Th1 g6 43.fxg6+ Kxg6 44.Kxf4 f5 45.Ke3 Tb2 46.Kf4 Kf6 47.Kg3 Ke5 48.Txh2 Txb3 49.Th7 f4+ 50.Kg4 Tb4 51.Tb7 Txc4 52.Txb6 Kxd5 0-1

(228) Söder, Maximilian (781) – Schirra, Maurice (916) [B52]

Kasseler Schachtage Vellmar (5.6), 01.08.2009
 1.e4 c5 2.Sf3 d6 3.Lb5+ Ld7 4.Lxd7+ Dxd7 5.Sc3 Sf6 6.d4 cxd4 7.Sxd4 g6 8.0-0 Lg7 9.Sf3 Sc6 10.Sd5 0-0 11.Sxf6+ Lxf6 12.Te1 Tfe8 13.e5 Sxe5 14.Sxe5 Lxe5 15.Txe5 Dc6 16.Te1 Tad8 17.Df3 Db6 18.Le3 Dc7 19.c3 Tf8 20.Lh6 Tfe8 21.Te3 Db6 22.b4 Tc8 23.Df4 Dc7 24.Tf3 f6 25.Dd4 Kh8 26.Txf6 exf6 27.Dxf6+ Kg8 28.Td1 0-1

(229) Jäger, Sven – Strube, Patrick (897) [D03]

Kasseler Schachtage Vellmar (5.7), 01.08.2009
 1.d4 d5 2.Sc3 Sf6 3.Sf3 e6 4.Lg5 Lb4 5.a3 Lxc3+ 6.bxc3 h6 7.Lf4 Ld7 8.e3 Se4 9.c4 0-0 10.cxd5 exd5 11.Ld3 De7 12.c4 Lc6 13.Se5 f6 14.Sg6 Df7 15.Sxf8 Kxf8 16.Dc2 Dg6 17.0-0 dxc4 18.Dxc4 Sd2 19.Dc5+ Ke8 20.Lxg6+ Kd8 21.Df8+ Kd7 22.Lf5# 1-0

(230) Jaeschke, Tim (1050) – Schmidt, Hannelore (1133) [C50]

Kasseler Schachtage Vellmar (5.8), 01.08.2009
 1.e4 e5 2.Sf3 Sc6 3.Lc4 h6 4.Sc3 Sf6 5.d3 Lc5 6.0-0 d6 7.h3 a6 8.Le3 Sd4 9.Sd5 c6 10.Sc3 0-0

11.a3 Le6 12.b4 La7 13.Tb1 Sh7 14.Lxd4 exd4
15.Se2 Df6 16.Sg3 Tab8 17.De2 Tbe8 18.Tfe1 Lb8
19.e5 Dd8 20.Tbc1 dxe5 21.Sxe5 Lxc4 22.dxc4
Lxe5 23.Dd3 Te6 24.Tcd1 Tfe8 25.c3 Lxg3
26.Txe6 Txe6 27.fyg3 De8 28.cxd4 Te3 29.Df1
Txa3 30.Df2 Sf6 31.g4 Te3 32.Kf1 De6 33.Tc1 Te4
34.g3 b6 35.Kg1 Dd6 36.c5 bxc5 37.dxc5 Dd8
38.Ta1 Dc8 39.Db2 Sd5 40.Ta4 Te3 41.Ta3 Line

**(231) Menzel,Adrian – Kartsev,Nikolej
(670) [D04]**

Kasseler Schachtage Vellmar (5.9), 01.08.2009
1.d4 d5 2.Sf3 Sd7 3.e3 Sgf6 4.g3 e6 5.Lg2 Ld6
6.0-0 0-0 7.Sbd2 b6 8.b3 La6 9.c4 Te8 10.Te1 Lb4
11.De2 c6 12.Lb2 b5 13.cxd5 exd5 14.a3 Lxd2
15.Dxd2 Se4 16.Dc1 Tc8 17.Se5 Sxe5 18.dxe5
Sc5 19.Ld4 Sd3 20.Dd2 Sxe1 21.Dxe1 c5 22.Lb2
d4 23.Lh3 Tc6 24.Td1 Txe5 25.exd4 Txe1+
26.Txe1 h6 27.Lg2 Tc7 28.dxc5 Txc5 29.b4 Tc7
30.Lf3 Dd2 31.Te5 Dxb2 32.Le2 Dc1+ 33.Kg2 Tc8
0-1

(232) König,Georg – Most,Oliver [A27]

Kasseler Schachtage Vellmar (5.10), 01.08.2009
1.c4 e5 2.Sc3 Sc6 3.Sf3 d6 4.g3 h6 5.Lg2 Le6
6.d3 Sf6 7.0-0 d5 8.cxd5 Lxd5 9.e4 Le6 10.Dc2
Sd4 11.Sxd4 Dxd4 12.Sb5 Dd8 13.Sxc7+ Kd7
14.Sxa8 Dxa8 15.b3 Dc8 16.Dxc8+ Kxc8 17.Lb2
Sg4 18.h3 Lc5 19.hxg4 Lxg4 20.Tac1 b6 21.b4 Td8
22.bxc5 bxc5 23.Txc5+ Kb8 24.Lxe5+ Kb7
25.Tb1+ Ka8 26.Lf4 Txd3 27.e5+ 1-0

**(233) Maar,Samuel – Seipp,Bastian
[C20]**

Kasseler Schachtage Vellmar (5.11), 01.08.2009
1.e4 e5 2.Le2 Sf6 3.d3 Lc5 4.Sf3 Sg4 5.Lg5 Sxf7
6.Dd2 f6 7.Lh4 Sxh4 8.Sg1 c6 9.Lh5+ g6 10.Lxg6+
hxg6 11.De2 Txh4 12.g3 Th7 13.Df3 Txh2 14.Dg4
Da5+ 15.c3 Lb6 16.Dxg6+ Kd8 17.Sf3 Tf2 18.Sh4
Dc5 19.Dg8+ Kc7 20.b4 De3+ 21.Kd1 De2+
22.Kc1 Df1# 0-1

**(234) Quandt,Norbert – Maar,Felicitas
[A80]**

Kasseler Schachtage Vellmar (5.12), 01.08.2009
1.d4 f5 2.e3 e6 3.Sc3 Sc6 4.d5 Sb4 5.dxe6 dxe6
6.Sf3 Sxa2 7.Txa2 Ld6 8.Ld3 Sf6 9.0-0 0-0 10.Te1
Tf7 11.Sg5 Te7 12.e4 Df8 13.e5 Se4 14.exd6 h6
15.Scxe4 Tf7 16.Sxf7 Dxf7 17.Sg3 Df6 18.Sh5 Dg6
19.Te5 f4 20.Lxg6 b5 21.dxc7 f3 22.Dd8# 1-0

**(235) Norgall,Marc (769) – Maar,Patricia
[C20]**

Kasseler Schachtage Vellmar (5.13), 01.08.2009
1.e4 e5 2.Dh5 g6 3.Dxe5+ Le7 4.Dxh8 Lf6

5.Dxg8+ Ke7 6.Dxd8+ Ke6 7.Dxc8 Sc6 8.Dxa8 Le7
9.Dxb7 Se5 10.Dxa7 c5 11.Lc4+ d5 12.Db6+ Ld6
13.Lxd5+ Kd7 14.Dc6+ Kd8 15.Dxd6+ Ke8
16.Dxe5+ Kf8 17.Dc7 c4 18.Dxf7# 1-0

6. Runde Gruppe A

**(236) Cherny,Andrey (2204) –
Markgraf,Alexander (2463) [B13]**

Kasseler Schachtage Vellmar (6.1), 02.08.2009
1.Sf3 c5 2.e3 Sc6 3.d4 cxd4 4.exd4 d5 5.Ld3 Lg4
6.c3 e6 7.h3 Lh5 8.Lf4 Db6 9.b3 Sf6 10.Sbd2 Le7
11.0-0 0-0 12.a4 Tac8 13.Te1 Tfd8 14.Te3 a5
15.Db1 Lg6 16.Lxg6 hxg6 17.Dd3 Sb8 18.Tae1
Da6 19.Db1 Sbd7 20.Lg5 Te8 21.Se5 Sxe5
22.dxe5 Sd7 23.Lxe7 Txe7 24.Sf3 b5 25.Dd3 Sc5
26.Dxb5 Dxb5 27.axb5 Sxb3 28.Sd4 Sxd4 29.cxd4
Tb7 30.Tb1 Tc4 31.Ta3 Tb4 32.Txb4 axb4 33.Ta8+
Kh7 34.Ta1 Txb5 35.Kf1 b3 36.Ke2 Tb4 37.Kd3
Tc4 38.Tb1 Tc2 39.Ke3 b2 40.h4 g5 41.hxg5 Kg6
42.g3 Kxg5 43.f3 Tc3+ 44.Ke2 Tb3 45.Kf2 Kf5
46.Kg2 g5 47.Kf2 g4 48.fyg4+ Ke4 0-1

**(237) Just,Wolfgang (2173) –
Jaeschke,Benno (2202) [A03]**

Kasseler Schachtage Vellmar (6.2), 02.08.2009
1.f4 d5 2.e3 g6 3.Sf3 Lg7 4.d4 Sf6 5.Le2 Se4
6.Sc3 Sxc3 7.bxc3 c5 8.0-0 c4 9.Se5 f6 10.Sg4
Lxg4 11.Lxg4 f5 12.Lf3 Da5 13.Ld2 Sc6 14.De2 e6
15.Tfb1 Tb8 16.a4 a6 17.g4 Lf6 18.Dg2 Kd7 19.Kf2
½-½

**(238) Lüchtemeier,Peter (2279) –
Konczak,Carsten (2045) [D35]**

Kasseler Schachtage Vellmar (6.3), 02.08.2009
1.d4 d5 2.c4 e6 3.Sc3 Sf6 4.cxd5 exd5 5.Lg5 c6
6.e3 Ld6 7.Ld3 h6 8.Lh4 g5 9.Lg3 Lxg3 10.hxg3
De7 11.Sf3 Se4 12.Lxe4 dxe4 13.Sd2 f5 14.Sc4
Le6 15.Se5 Lf7 16.Sxf7 Dxf7 17.d5 cxd5 18.Dd4
Th7 19.De5+ Kf8 20.Sxd5 Sd7 21.Dd6+ Kg7
22.Td1 Sf6 23.0-0 Te8 24.Sxf6 Dxf6 25.Dc5 Kg6
26.Td6 Te6 27.Txe6 Dxe6 28.Dxa7 Td7 29.Tc1
Dd5 30.Db6+ Td6 31.Dc7 Dd2 32.Dc8 Td8
33.De6+ Kh5 34.Dxf5 Dxc1+ 35.Kh2 Dd1 36.g4+
Dxg4 37.Df7+ Kh4 38.g3+ Dxg3+ 39.fyg3+ Kg4
40.De6+ 1-0

**(239) Fichte,Wolfgang (2035) –
Kartsev,Soel (2243) [C50]**

Kasseler Schachtage Vellmar (6.4), 02.08.2009
1.e4 e5 2.Sf3 Sc6 3.Lc4 Sf6 4.d3 Lc5 5.0-0 d6
6.Lg5 h6 7.Le3 Lxe3 8.fxe3 Lg4 9.De1 De7 10.b4
a6 11.Ld5 0-0 12.Lxc6 bxc6 13.Dc3 Tab8 14.Sbd2
Ld7 15.Tae1 Tb5 16.d4 exd4 17.exd4 Th5 18.a3
Te8 19.e5 Sd5 20.Db3 Sf4 21.exd6 Se2+ 22.Kf2

cx d6 23.Dc4 De3# 0-1

(240) Faynberg,Roman (2026) – Klütting,Reiner (2082) [B01]

Kasseler Schachtage Vellmar (6.5), 02.08.2009
 1.e4 d5 2.exd5 Sf6 3.d4 Sxd5 4.c4 Sb6 5.Sc3 e5 6.Le3 exd4 7.Dxd4 Dxd4 8.Lxd4 c5 9.Le3 Le6 10.b3 Le7 11.Se4 Sa6 12.Tc1 h6 13.Ld3 0-0-0 14.Lb1 Thf8 15.f4 f5 16.Sf2 g5 17.Sf3 Tg8 18.g3 Sd7 19.Sd3 Lf6 20.Kf2 b6 21.The1 Tde8 22.a3 Kb7 23.Te2 Lf7 24.Td2 Le6 25.Te2 Lf7 26.Td1 Lh5 27.Tee1 Kc7 28.Tc1 Lxf3 29.Kxf3 Tgf8 30.Ld2 g4+ 31.Kg2 Ld4 32.Lc3 Lxc3 33.Txc3 Txe1 34.Sxe1 Kd6 35.Te3 Tf6 36.Kf2 Sc7 37.Sg2 Se6 38.Sh4 Sd4 39.Td3 Ke6 40.Sg2 Tf8 41.Se3 Sf6 42.Txd4 cxd4 43.Lxf5+ Kd6 44.Sxg4 Sxg4+ 45.Lxg4 Te8 46.Ld1 Te3 47.g4 Td3 48.Lf3 Txb3 49.h4 Txa3 50.h5 Ta2+ 51.Kg3 d3 52.g5 d2 53.Kg4 hxg5 54.h6 gxf4 55.h7 d1D 56.h8D Dg1+ Nach weiteren Zügen. 0-1

(241) Werner,Alexander (2080) – Löwe,Lennard (2018) [B13]

Kasseler Schachtage Vellmar (6.6), 02.08.2009
 1.e4 c6 2.d4 d5 3.exd5 cxd5 4.Ld3 Sc6 5.Se2 Lg4 6.c3 Dc7 7.h3 Lh5 8.Da4 Lxe2 9.Lxe2 e6 10.Sa3 Le7 11.Sc2 Sf6 12.Ld3 0-0 13.Lg5 a6 14.Se3 Se4 15.Lxe7 Sxe7 16.0-0 b5 17.Dc2 f5 18.a4 Tab8 19.axb5 axb5 20.Ta6 Tf6 21.Tfa1 Sc6 22.Sd1 Sg5 23.De2 b4 24.Lb5 Sd8 25.Ta7 Df4 26.Se3 bxc3 27.bxc3 Se4 28.c4 Sc3 29.Dd3 Sxb5 30.cxb5 Tf7 ½-½

(242) Kartsev,Alexandr (2067) – Schnegelsberg,Karl-Heinz (2011) [C02]

Kasseler Schachtage Vellmar (6.7), 02.08.2009
 1.e4 e6 2.d4 d5 3.e5 c5 4.c3 Sc6 5.Sf3 Db6 6.a3 Sh6 7.b4 cxd4 8.cxd4 Sf5 9.Lb2 Ld7 10.g4 Sh6 11.Tg1 Le7 12.h4 f6 13.g5 Sf5 14.Ld3 0-0-0 15.Lxf5 exf5 16.Sc3 Le8 17.exf6 gxf6 18.Dc2 Kb8 19.Dxf5 Lg6 20.Df4+ Ld6 21.Dd2 The8+ 22.Kf1 Lh5 23.Dd3 Lxf3 24.Dxf3 Sxd4 25.Dd3 Le5 26.Sa4 Db5 27.Dxb5 Sxb5 28.gxf6 d4 29.Tg7 Lxf6 30.Txh7 b6 31.Th6 Tf8 32.Td1 Td5 33.Ke2 Tf5 34.Tf1 Tf4 35.h5 Te8+ 36.Kd1 Tf3 37.Tg6 Sd6 38.Tg3 Tf5 39.Th3 Sc4 40.Lc1 Se3+ 41.Lxe3 dxe3 42.Te1 Td5+ 43.Kc1 Tc8+ 44.Kb1 exf2 45.Tf1 Td2 46.h6 Te2 47.Thh1 Tcc2 48.h7 Tc8 49.Td1 Th8 50.Tc1 Tc8 51.Tcf1 Kb7 52.b5 Lg7 53.Td1 Le5 54.Td7+ Tc7 55.Tdd1 Lh8 56.Th4 Te1 57.Th1 Nach weiteren Zügen. 0-1

(243) Hagedorn,Alfons (1953) – Müller,Joachim (2058) [B30]

Kasseler Schachtage Vellmar (6.8), 02.08.2009

1.e4 c5 2.Sf3 Sc6 3.Lb5 e6 4.Lxc6 bxc6 5.0-0 Sf6 6.Te1 d5 7.e5 Sd7 8.c3 Le7 9.d4 0-0 10.Lf4 Db6 11.Dc2 cxd4 12.cxd4 h6 13.Sc3 Lb7 14.Tac1 Tac8 15.Sa4 Db5 16.Te3 c5 17.Tb3 Dc6 18.dxc5 Dxa4 19.Txb7 Dxf4 20.c6 Sxe5 21.Sxe5 Ld6 22.Sf3 e5 23.Se1 Tc7 24.Sd3 Dh4 25.g3 De7 26.Txc7 Dxc7 27.Da4 Db6 28.b4 Tc8 29.b5 e4 30.Sb4 Dd4 31.a3 Lc5 32.Tc2 e3 33.fxe3 Dxe3+ 34.Kg2 Dg1+ 35.Kh3 Df1+ 36.Tg2 Df5+ 37.g4 Df3+ 38.Tg3 Df1+ 39.Tg2 Te8 40.Sxd5 Dd3+ 41.Tg3 Dxd5 42.Dc2 Lb6 43.c7 Dd7 44.Tc3 Tc8 45.De4 Txc7 46.Td3 Dc8 47.Kg2 Tc2+ 48.Kh3 h5 49.Tg3 h4 50.Tf3 Lg1 51.Kxh4 Txh2+ 52.Kg3 Db8+ 53.Tf4 g5 0-1

(244) Heinelt,Manfred (2233) – Schein,Henning (1787) [E73]

Kasseler Schachtage Vellmar (6.9), 02.08.2009
 1.d4 Sf6 2.c4 g6 3.Sc3 Lg7 4.e4 d6 5.Le2 0-0 6.Lg5 Sa6 7.Dd2 e5 8.d5 De8 9.f3 Sh5 10.Ld1 f5 11.La4 Df7 12.exf5 gxf5 13.0-0-0 Sc5 14.Lc2 a5 15.Sge2 Ld7 16.Lh6 Kh8 17.Lxg7+ Dxg7 18.g4 fxc4 19.fxc4 Sf4 20.Tdg1 Dg5 21.Kb1 Dh4 22.g5 Lf5 23.Sxf4 Dxf4 24.Dxf4 Lxc2+ 25.Kxc2 Txf4 26.h4 Kg7 27.Th2 Taf8 28.Tgg2 Txc4 29.b3 Tcf4 30.Sb5 Sa6 ½-½

(245) Ruff,Maximilian (1986) – Wiese,Uwe (1837) [C50]

Kasseler Schachtage Vellmar (6.10), 02.08.2009
 1.e4 e5 2.Sf3 Sc6 3.Lc4 Lc5 4.d3 Sf6 5.Sc3 d6 6.Lg5 Lg4 7.h3 Lxf3 8.Dxf3 Sd4 9.Dd1 c6 10.0-0-0 11.Se2 b5 12.Lb3 Sxb3 13.axb3 h6 14.Le3 Lxe3 15.fxe3 d5 16.exd5 Sxd5 17.Tf3 f5 18.e4 Db6+ 19.Kh1 fxe4 20.Txf8+ Txf8 21.dxe4 Se3 22.Dd3 Tf2 23.Tg1 a5 24.Sc3 Txc2 25.Sd1 Sxd1 26.Dxc2 Sf2+ 27.Kh2 De3 28.Dxc6 Sxe4 29.De6+ Kh8 30.Dxe5 Dd3 31.Tc1 Sd2 32.Tc7 Sf1+ 33.Kg1 De3+ 34.Dxe3 Sxe3 35.Tc5 Sd1 36.Txb5 Sxb2 37.Txa5 Sd3 38.Td5 Sb4 39.Tb5 Sc6 40.Tc5 Sb4 41.Tc4 Sd5 42.Kf2 Kg8 43.Kf3 Kf7 44.Ke4 Sb6 45.Tc6 Sd7 46.Tc7 Ke6 47.Txd7 1-0

(246) Austein,Hartmut (1895) – Jäger,Frank (1902) [D01]

Kasseler Schachtage Vellmar (6.11), 02.08.2009
 1.d4 Sf6 2.Sc3 d5 3.Lg5 Sbd7 4.f3 e6 5.e4 dxe4 6.fxe4 Le7 7.Sf3 0-0 8.Ld3 h6 9.Ld2 b6 10.De2 Lb7 11.e5 Sh7 12.0-0-0 Sg5 13.h4 Sxf3 14.gxf3 Kh8 15.Lxh6 Tg8 16.Lg5 g6 17.Se4 Kg7 18.f4 Lxg5 19.fxc5 Lxe4 20.Lxe4 Tb8 21.Thf1 De7 22.Kb1 Th8 23.Tf4 c5 24.Lc6 Tbd8 25.Tdf1 Thf8 26.Tf6 Sb8 27.Le4 cxd4 28.h5 d3 29.cxd3 Dc7 30.hxc6 Tc8 31.Txf7+ 1-0

(247) Calci,Fiorino (1884) –

Fankhaenel, Torsten (1953) [D05]

Kasseler Schachtage Vellmar (6.12), 02.08.2009
 1.d4 Sf6 2.Sf3 e6 3.e3 d5 4.Ld3 b6 5.Sbd2 c5 6.c3
 La6 7.Lxa6 Sxa6 8.Da4+ 1-0

**(248) Röhle, Timo (1983) –
Schröder, Klaus (1966) [B11]**

Kasseler Schachtage Vellmar (6.13), 02.08.2009
 1.e4 c6 2.Sc3 d5 3.Sf3 dxe4 4.Sxe4 Lg4 5.h3 Lh5
 6.d4 e6 7.Le2 Sf6 8.Sg3 Lg6 9.Se5 Ld6 10.Sxg6
 hxg6 11.0-0 Dc7 12.Dd3 Sbd7 13.c4 0-0-0 14.c5
 Lxg3 15.fxg3 Sxc5 16.Da3 Sce4 17.Ld3 Sd6
 18.Dxa7 Kd7 19.Lf4 Ta8 20.Dc5 Thf8 21.Le5 b6
 22.Dc1 Dd8 23.b4 Ke7 24.g4 Dd7 25.Dg5 Sde8
 26.Tfc1 Dd5 27.Lc4 De4 28.a4 Sd6 29.Te1 Dc2
 30.Lxd6+ Kxd6 31.De5+ Kd7 32.Lxe6+ fxe6
 33.Dxe6+ Kc7 34.Tac1 Dxa4 35.d5 Sxd5 36.Dxd5
 Tae8 37.Txe8 Txe8 38.Df7+ Kd8 39.Dxg7 Db3
 40.Ta1 De3+ 41.Kh1 Te7 42.Ta8+ Kd7 43.Ta7+
 Kd8 44.Df8+ Te8 45.Dd6+ Kc8 46.Dc7# 1-0

**(249) Powalla, Klaus (1885) – Sivaji, Siva
(1812) [B20]**

Kasseler Schachtage Vellmar (6.14), 02.08.2009
 1.e4 c5 2.b3 d6 3.Lb5+ Ld7 4.Lc4 Sf6 5.Sc3 g6
 6.Lb2 Lg7 7.d4 cxd4 8.Dxd4 Sc6 9.De3 Sg4
 10.De2 0-0 11.f3 Sge5 12.Ld3 Sd4 13.Dd2 Tc8
 14.f4 Sxd3+ 15.cxd3 Da5 16.Tc1 Sb5 17.Sa4
 Txc1+ 18.Lxc1 Sc3 19.Se2 Lxa4 20.bxa4 Tc8
 21.Lb2 Db4 22.a3 Dc5 23.e5 Sxe2 24.Dxe2 dxe5
 25.fxe5 Dc2 26.Dg4 e6 27.Dd4 Db1+ 0-1

**(250) Stährfeldt, Philipp (1932) –
Adomeit, Dmitri (1706) [A03]**

Kasseler Schachtage Vellmar (6.15), 02.08.2009
 1.f4 d5 2.Sf3 c5 3.e3 Sf6 4.b3 e6 5.Lb2 Sc6 6.Lb5
 Ld7 7.0-0 Dc7 8.Se5 Sxe5 9.Lxe5 Ld6 10.Lxd7+
 Dxd7 11.Lxd6 Dxd6 12.d3 0-0 13.Sd2 e5 14.Df3
 Tfe8 15.fxe5 Dxe5 16.e4 Dc3 17.Df4 Tf8 18.Tad1
 Tae8 19.exd5 Sxd5 20.Df2 Se3 21.Se4 Txe4
 22.dxe4 Sxf1 23.Txf1 b6 24.a4 f6 25.Df3 Dxc2
 26.e5 Db2 27.Dd5+ Kh8 28.e6 Dd4+ 29.Dxd4 cxd4
 30.Td1 Te8 31.Txd4 Kg8 32.Td7 Txe6 33.Txa7
 Te1+ 34.Kf2 Tb1 35.a5 bxa5 36.Txa5 Txb3 37.Ta7
 h5 38.Tc7 Kh7 39.Ta7 Kh6 40.Ta5 h4 41.Ta4 g5
 42.h3 Tb5 43.Tc4 Tf5+ 44.Kg1 Kg6 45.Ta4 Tf4
 46.Ta6 g4 47.hxg4 Txg4 48.Kh2 Tg3 49.Ta8 Kg5
 50.Tg8+ Kf4 51.Ta8 f5 52.Ta4+ Kg5 53.Ta8 f4
 54.Tg8+ Kf5 55.Tf8+ Ke4 56.Te8+ Kd3 57.Th8 Tg4
 58.Kh3 Tg3+ 59.Kh2 Ke2 60.Txh4 Ke3 ½-½

**(251) Shkolnyk, Boris (1886) –
Hagedorn, Florian (1703) [E06]**

Kasseler Schachtage Vellmar (6.16), 02.08.2009
 1.d4 e6 2.Sf3 d5 3.g3 Sf6 4.Lg2 Le7 5.c4 Sc6 6.c5

0-0 7.Sc3 a6 8.h4 Se4 9.Lf4 Lf6 10.e3 Sxc3
 11.bxc3 Te8 12.0-0 Se7 13.Tb1 Sg6 14.Lg5 c6
 15.Tb6 h6 16.Lxf6 Dxf6 17.h5 Sf8 18.Se5 De7
 19.Tb2 Sd7 20.f4 f6 21.Sg6 Df7 22.Df3 Sf8 23.Sxf8
 Dxf8 24.Tfb1 De7 25.Lf1 e5 26.Te1 Dc7 27.Tb6
 Tb8 28.Kf2 Lf5 29.g4 Le4 30.Dg3 exf4 31.Dxf4 Dc8
 32.Lh3 Dd7 33.Kg3 Dc8 34.Tb2 Dd8 35.Tb6 Dc8
 36.Dd6 Td8 37.g5 Lf5 38.Lxf5 Dxf5 39.Df4 Dxc5+
 40.Dxc5 hxg5 41.Teb1 Te8 42.Kf2 Te7 43.Txc6
 Tbe8 44.Tcb6 Txe3 45.Txb7 Te2+ 46.Kg1 Kh7
 47.T1b2 Te1+ 48.Kg2 f5 49.Td7 f4 50.h6 Kxh6
 51.Td6+ Kh5 52.Txd5 Kh4 53.Tf2 T8e3 54.Te5
 Tg3+ 55.Kh2 Tc1 56.Te4 Tcxc3 0-1

**(252) Braun, Ingram (1972) – Süß, Stefan
(1674) [B14]**

Kasseler Schachtage Vellmar (6.17), 02.08.2009
 1.e4 c6 2.d4 d5 3.exd5 cxd5 4.c4 Sf6 5.Sc3 e6
 6.c5 Le7 7.Sf3 0-0 8.Lf4 Sc6 9.Lb5 Ld7 10.Lxc6
 Lxc6 11.0-0 a5 12.Se5 Dc8 13.a3 a4 14.b4 axb3
 15.Dxb3 Sd7 16.a4 f6 17.Sxd7 Dxd7 18.a5 e5
 19.Le3 Kh8 20.Sa4 Ta6 21.Sb6 De8 22.f4 e4 23.f5
 Df7 24.Ld2 Ld8 25.Tae1 Lxb6 26.cxb6 Dd7 27.Te3
 La4 28.Db1 Tc8 29.Th3 Lb5 30.Tf4 Ld3 31.De1
 Tc2 32.Dh4 h6 33.Df2 Dc8 34.De1 Dc4 35.Tg4
 Dxd4+ 36.Le3 Db2 37.Lxh6 Kg8 38.Txg7+ Kf8
 39.Txb7+ Ke8 40.Lc1 Txg2+ 41.Kh1 Tg8 42.Lxb2
 1-0

(253) Jaeschke, Felix (1809) – spielfrei

Kasseler Schachtage Vellmar (6.18), 02.08.2009
 1-0

6. Runde Gruppe B**(254) Wagner, Andreas (1781) –
Heckmann, Torsten (1668) [A57]**

Kasseler Schachtage Vellmar (6.1), 02.08.2009
 1.d4 Sf6 2.Sf3 g6 3.c4 c5 4.d5 b5 5.cxb5 a6 6.Sc3
 axb5 7.e4 b4 8.Sb5 d6 9.Ld3 Lg7 10.Lf4 0-0
 11.Dd2 La6 12.a4 Sxe4 13.De2 Lxb5 14.Lxb5 Sc3
 15.Dc4 Sxb5 16.Dxb5 Lxb2 17.Ta2 Lc3+ 18.Sd2
 e5 19.Le3 f5 20.Lh6 Tf7 21.0-0 Ta5 22.Lg5 Dxg5
 23.Dxa5 Lxd2 24.Db5 Sd7 25.a5 c4 26.Dxc4 Sc5
 27.a6 Ta7 28.Db5 Txa6 29.Txa6 Sxa6 30.Dxa6
 Dd8 31.Ta1 Kg7 32.Db7+ Kh6 33.Ta8 Df6 34.Ta7
 Dh8 35.h4 g5 36.De7 gxh4 37.Dxh4+ Kg6 38.De7
 e4 39.Dxd6+ Df6 40.Dd7 b3 41.Dxh7+ Kg5
 42.Tg7+ Kf4 43.Dh2# 1-0

**(255) Naujocks, Christian (1560) –
Kaiser, Joachim (1675) [B42]**

Kasseler Schachtage Vellmar (6.2), 02.08.2009
 1.e4 c5 2.Sf3 e6 3.d4 cxd4 4.Sxd4 a6 5.Ld3 Lc5
 6.Sb3 La7 7.c4 Sc6 8.a3 Sge7 9.Sc3 Se5 10.Le2

0-0 11.0-0 d6 12.Kh1 Dc7 13.Sd2 Ld7 14.f4 S5g6
15.Sf3 Lc6 16.h4 f5 17.Sg5 Tf6 18.h5 h6 19.Sxe6
Txe6 20.hxg6 Txg6 21.Lh5 Tf6 22.Sd5 Lxd5
23.cxd5 fxe4 24.De2 Sf5 25.Kh2 g6 26.Lg4 Te8
27.Lxf5 Txf5 28.g4 Txd5 29.Le3 Lxe3 30.Dxe3 Td3
31.De2 De7 32.g5 De6 33.Dg2 hxg5 34.fxg5 De5+
35.Kh1 Kg7 36.Tac1 Th8+ 37.Kg1 Dd4+ 38.Tf2
Td1+ 39.Txd1 Dxd1+ 40.Tf1 Dd4+ 41.Tf2 Tf8
42.Dg3 Dxf2+ 43.Dxf2 Txf2 44.Kxf2 Kf7 45.Ke3 d5
46.b3 Ke6 47.Kf4 Kd6 48.b4 b5 49.Ke3 Ke5
50.Kd2 Kd4 0-1

**(256) Niemeyer, Norbert (1556) –
Rempe, Moritz (1330) [D58]**

Kasseler Schachtage Vellmar (6.3), 02.08.2009
1.d4 d5 2.c4 e6 3.Sc3 Sf6 4.Lg5 Le7 5.Sf3 0-0
6.e3 h6 7.Lh4 b6 8.Tc1 Lb7 9.cxd5 exd5 10.Le2
Sbd7 11.0-0 c5 12.Ld3 c4 13.Lb1 a6 14.a4 Lc6
15.Dc2 g6 16.Lg3 Sh5 17.Se5 Sxe5 18.Lxe5 Ld6
19.Lg3 Sxg3 20.hxg3 Te8 21.Kh2 Txe3 22.fxe3
Dh4+ 23.Kg1 Lxg3 24.Txf7 Dh2+ 25.Kf1 Dh1+
26.Ke2 Dxc2+ 27.Kd1 Dxc2+ 28.Lxc2 Kxf7 29.Ke2
h5 30.Tf1+ Kg7 31.e4 dxe4 32.d5 Ld7 33.Sxe4 Le5
34.Sc3 Lxc3 35.bxc3 Tf8 0-1

**(257) Alefs, Willi (1681) –
Käding, Wolfgang (1613) [A37]**

Kasseler Schachtage Vellmar (6.4), 02.08.2009
1.c4 c5 2.g3 g6 3.Lg2 Lg7 4.Sc3 e6 5.d3 Se7
6.Tb1 Sbc6 7.Sf3 0-0 8.0-0 Tb8 9.Lf4 d6 10.Dd2 e5
11.Lh6 Sf5 12.Lxg7 Kxg7 13.Sg5 h6 14.Sge4 a6
15.f4 f6 16.Sd5 Le6 17.fxe5 Sxe5 18.Sf4 De7
19.Sc3 Df7 20.Sxe6+ Dxe6 21.Lh3 De8 22.Lxf5
gxf5 23.Txf5 Dg6 24.Tbf1 Tf7 25.Se4 Dg4 26.Kg2
Sxc4 27.T1f4 Dxf5 28.dxc4 De5 29.Tg4+ Kf8
30.Sxd6 Td8 31.Dxh6+ Ke7 32.Sxf7 Kxf7 33.Dh7+
1-0

**(258) Schippa, Robert (1594) –
Shkolnyk, Anastasiya (1491) [D04]**

Kasseler Schachtage Vellmar (6.5), 02.08.2009
1.d4 d5 2.Sf3 Sf6 3.e3 Lg4 4.c4 e6 5.Db3 Dc8
6.Se5 Sbd7 7.Sxg4 Sxg4 8.cxd5 exd5 9.Dxd5 Sgf6
10.Df3 c5 11.Sc3 cxd4 12.exd4 Lb4 13.Lb5 0-0
14.0-0 Sb6 15.Lg5 Dg4 16.Dxg4 Sxg4 17.h3 h6
18.Lh4 g5 19.Lxg5 hxg5 20.hxg4 Kg7 21.a3 Le7
22.Tad1 Th8 23.Tfe1 Ld6 24.g3 Th3 25.Kg2 Tah8
26.Se4 Le7 27.Sc5 Th2+ 28.Kf3 Sd5 29.Lc4 Lxc5
30.dxc5 Sf6 31.Te7 Tf8 32.Txb7 Kg6 33.c6 Sxg4
34.Txf7 Se5+ 35.Ke2 Sxf7 36.c7 Tc8 37.Td7 Se5
38.Td6+ Kg7 39.Td8 Txc7 40.Tg8+ Kf6 41.Tf8+
Ke7 0-1

**(259) Gibhardt, Peter (1487) –
Rother, Wilfried (1553) [B33]**

Kasseler Schachtage Vellmar (6.6), 02.08.2009
1.e4 c5 2.Sf3 Sc6 3.d4 cxd4 4.Sxd4 Sf6 5.Sc3 a6
6.Le3 e5 7.Sf5 d6 8.Sg3 h5 9.h4 Le7 10.Sd5 Sxd5
11.exd5 Sa5 12.b4 Lxh4 13.bxa5 Lxg3 14.fxg3
Dxa5+ 15.Dd2 Dd8 16.Le2 b5 17.g4 h4 18.0-0-0
b4 19.Dxb4 Ld7 20.Db6 De7 21.Db7 0-0 22.Db4
Tfb8 23.Dd2 Lb5 24.Lg5 f6 25.Lxh4 Db7 26.Ld3
La4 27.De2 Db2+ 28.Kd2 Tc8 29.De4 Dc3+
30.Ke2 Lxc2 31.Lxc2 Dxc2+ 32.Dxc2 Txc2+
33.Td2 Tc4 34.Kf3 Tf4+ 35.Ke3 Txg4 36.Le1 a5
37.Th4 Tg6 38.Tc4 a4 39.Tc6 f5 40.Tdc2 Kh7
41.Lb4 Nach weiteren Zügen. 1-0

**(260) Kirsch, Winfried (1514) –
Smirnov, Alexej (1334) [B90]**

Kasseler Schachtage Vellmar (6.7), 02.08.2009
1.e4 c5 2.Sf3 d6 3.d4 cxd4 4.Sxd4 Sf6 5.Sc3 a6
6.f3 e5 7.Sb3 Le6 8.Le3 b5 9.Dd2 Sbd7 10.Le2
Sb6 11.0-0 Sc4 12.Lxc4 bxc4 13.Sc1 Tb8 14.b3
Le7 15.S1e2 0-0 16.Tfd1 Da5 17.Sd5 Dd8
18.Sxf6+ gxf6 19.f4 f5 20.fxe5 dxe5 21.De1 Dc7
22.Lh6 Kh8 23.Lxf8 Lxf8 24.exf5 Lc5+ 25.Kh1 Lxf5
26.Dh4 Lxc2 27.Tdc1 cxb3 28.axb3 Ld3 29.Df6+
Kg8 30.Sg3 Dd6 31.Dxd6 Lxd6 32.Td1 Txb3 33.h3
e4 34.Sf5 La3 35.Kh2 a5 36.h4 Tc3 37.h5 Kf8
38.g4 f6 39.Td2 Kf7 40.Se3 Lc1 41.Txc1 Txc1
42.Kg3 Ke6 43.Ta2 Tc5 44.Kf2 Kd6 45.Sf5+ Kc6
46.Sd4+ Kd5 47.Sb3 Lc4 48.Td2+ Ld3 49.Sxc5
Kxc5 50.Ke3 Kc4 51.Tf2 a4 52.Txf6 a3 53.Ta6 Kb3
54.Ta7 a2 55.g5 Kb2 56.h6 Lc4 57.Kxe4 Lb3
58.Ke5 a1D 59.Txa1 Kxa1 60.g6 Lg8 61.g7 Kb2
62.Kf6 Kc3 63.Ke7 Kd4 64.Kf8 La2 65.g8D Lxg8
66.Kxg8 Ke5 67.Kxh7 Kf6 68.Kg8 1-0

**(261) Kretzschmar, Arnd (1316) –
Rehbein, Ullrich (1724) [B08]**

Kasseler Schachtage Vellmar (6.8), 02.08.2009
1.e4 g6 2.d4 Lg7 3.Sf3 d6 4.Sc3 Sf6 5.Ld3 0-0
6.Le3 Sa6 7.e5 dxe5 8.Sxe5 c5 9.dxc5 Sd5
10.Sxd5 Dxd5 11.Sf3 Sxc5 12.Lxc5 Dxc5 13.c3
Lg4 14.0-0 Tad8 15.De2 Dd5 16.Le4 De6 17.Tfe1
Td7 18.h3 Lxf3 19.Lxf3 Db6 20.Dc2 Tfd8 21.Tad1
Lf6 22.Txd7 Txd7 23.Td1 Txd1+ 24.Lxd1 Lh4
25.g3 Lxg3 26.Kg2 Ld6 27.Lf3 Db5 28.Dd2 b6
29.Le2 De5 30.Kf1 Dh2 31.Lg4 Dh1+ 32.Ke2 De4+
33.Kf1 Db1+ 34.Kg2 Dxa2 35.Lf3 De6 36.Lg4 De5
37.Kf1 Df4 38.Dd1 b5 39.b4 Dc4+ 40.Le2 Dxc3
41.Lxb5 Dxh3+ 0-1

**(262) Benedikt, Alexander (1464) –
Kartseva, Nataly (1348) [B01]**

Kasseler Schachtage Vellmar (6.9), 02.08.2009
1.e4 d5 2.e5 d4 3.Lc4 e6 4.Sf3 b6 5.d3 Lb7 6.0-0
h6 7.Lf4 g5 8.Lg3 Se7 9.Sbd2 Sf5 10.h3 Sxg3
11.fxg3 Lg7 12.De2 Sc6 13.Lb5 Dd7 14.Sb3 0-0
15.Lxc6 Dxc6 16.Tae1 Da4 17.a3 c5 18.Sh2 Ld5

19.Dh5 De8 20.Sg4 f5 21.Dxe8 Taxe8 22.Sh2 Tf7
23.Sd2 Lf8 24.g4 Lg7 25.b3 b5 26.Tf2 Tb8 27.Sdf1
f4 28.Sd2 Lf8 29.Se4 Lxe4 30.Txe4 a5 31.Te1 Tfb7
32.Tb1 Le7 33.Sf3 Ld8 34.Tff1 Kf8 35.Kf2 Ke7
36.Tfc1 Kd7 37.g3 Le7 38.gxf4 gxf4 39.Tg1 Tg8
40.Sd2 Lh4+ 41.Kf1 Lg5 42.Se4 Kc6 43.Th1 Tf8
44.h4 Ld8 45.Te1 Le7 46.g5 h5 47.Sf6 Tf7 48.Sxh5
Tf5 49.Sf6 Lxf6 50.exf6 Kd5 51.Tg1 e5 52.g6 Tb8
53.f7 Ke6 54.Tg5 Txg5 55.hxg5 Tf8 56.Txe5+ Kxe5
57.g7 1-0

**(263) Pichl,Uwe-Rolf (1770) –
Engel,Markus (1390) [A43]**

Kasseler Schachtage Vellmar (6.10), 02.08.2009
1.Sf3 c5 2.d4 cxd4 3.Sxd4 e5 4.Sb5 Da5+ 5.S1c3
Sc6 6.Sd6+ Lxd6 7.Dxd6 Sd4 8.Kd1 Sf5 9.Dd3
Sge7 10.e4 Sd4 11.Le3 Sec6 12.Sd5 0-0 13.c3
Se6 14.h4 d6 15.h5 h6 16.Dd2 Da4+ 17.b3 Dxe4
18.Lxh6 Dh7 19.Le3 f5 20.f4 e4 21.Lc4 Kh8 22.Kc2
Tb8 23.b4 b5 24.Lb3 a5 25.a3 a4 26.La2 Lb7
27.Tag1 Scd8 28.Se7 Tf7 29.Sg6+ Kg8 30.Dxd6 1-
0

**(264) Kowohl,Ewald (1178) –
Powalla,Christian (1455) [A25]**

Kasseler Schachtage Vellmar (6.11), 02.08.2009
1.c4 e5 2.Sc3 Sc6 3.g3 Lc5 4.Lg2 Sge7 5.Sf3 0-0
6.e3 Sg6 7.d4 exd4 8.exd4 Lb4 9.Ld2 Lxc3
10.bxc3 Te8+ 11.Le3 d6 12.0-0 Tb8 13.Sd2 Ld7
14.Tb1 b6 15.Ld5 Sce7 16.Lg2 Sf5 17.Df3 Sxe3
18.fxe3 f6 19.Se4 De7 20.Tbe1 Df7 21.Sg5 Dxc4
22.Dd5+ Dxd5 23.Lxd5+ Kf8 24.Lf7 Te7 25.Lxg6
hxg6 26.Tf4 Kg8 27.Se4 g5 28.Sxf6+ gxf6 29.Txf6
Tf7 30.Tg6+ Tg7 31.Tf6 Tf8 32.Tf2 Txf2 33.Kxf2
Tf7+ 34.Kg2 g4 35.e4 Kf8 36.d5 Tf3 37.Tf1 Txf1
38.Kxf1 Kf7 39.Kf2 Kf6 40.Ke3 Ke5 41.a3 La4
42.c4 Lc2 43.a4 Lxa4 44.Kd3 0-1

**(265) Kleist,Sören (1328) – Meiss,Sven
(1372) [C45]**

Kasseler Schachtage Vellmar (6.12), 02.08.2009
1.e4 e5 2.Sf3 Sc6 3.d4 exd4 4.Sxd4 Df6 5.Le3 Lc5
6.c3 Sge7 7.Lb5 0-0 8.0-0 a6 9.La4 b5 10.Lc2 Lb7
11.Dh5 De5 12.Sf5 Sxf5 13.Lxc5 Dxc5 14.exf5 Sd4
15.Ld3 Sc6 16.Dh4 Dd5 ½-½

**(266) Pohl,Mike (1229) – Oshionwu,Nelo
[C63]**

Kasseler Schachtage Vellmar (6.13), 02.08.2009
1.e4 e5 2.Sf3 Sc6 3.Lb5 f5 4.d3 Sf6 5.Sc3 fxe4
6.Sxe4 d5 7.Sxf6+ Dxf6 8.h3 h6 9.De2 Ld6 10.0-0
0-0 11.c4 dxc4 12.Lxc4+ Le6 13.Lxe6+ Dxe6 14.b3
Tae8 15.Lb2 Dg6 16.De4 De6 17.Tfe1 Tf4 18.Dxf4
exf4 19.Txe6 Txe6 20.Te1 Txe1+ 21.Sxe1 Le5
22.Lxe5 Sxe5 23.d4 Sc6 24.Sf3 Kf7 25.Kf1 Ke6

26.Ke2 Kd5 27.g3 ffg3 28.fgg3 Sxd4+ 29.Sxd4
Kxd4 30.Kd2 c5 31.Kc2 b5 32.Kd2 a5 33.g4 c4
34.Kc2 cxb3+ 35.Kxb3 Kd3 36.h4 Kd4 37.g5 hxg5
38.hxg5 g6 39.Kc2 a4 40.Kb2 b4 41.Kc1 Kc3
42.Kb1 b3 43.axb3 axb3 44.Kc1 b2+ 45.Kb1 Kd4
46.Kxb2 Ke4 47.Kc2 Kf5 48.Kd2 Kxg5 49.Ke1 Kg4
50.Kf1 Kg3 51.Kg1 g5 52.Kf1 Kh2 0-1

**(267) Weindel,Joshua (1194) –
Krause,Jörg (1081) [A45]**

Kasseler Schachtage Vellmar (6.14), 02.08.2009
1.d4 Sf6 2.Lf4 g6 3.e3 Lg7 4.Sd2 d5 5.h3 Lf5
6.Sgf3 Sbd7 7.Se5 0-0 8.Le2 c5 9.c3 cxd4 10.cxd4
Da5 11.g4 Le6 12.Kf1 Sxe5 13.Lxe5 Se4 14.Sb3
Db6 15.Lxg7 Kxg7 16.Ld3 Ld7 17.Lxe4 dxe4
18.Sc5 Db5+ 19.Kg1 Lc6 20.Tb1 b6 21.a4 Db4
22.Sa6 Dxa4 23.Dxa4 Lxa4 24.b3 Lc6 25.Sb4
Tac8 26.Ta1 a5 27.Sxc6 Txc6 28.Kg2 Tfc8
29.Tab1 Tc2 30.b4 e6 31.bxa5 bxa5 32.Ta1 Ta8
33.h4 f6 34.Thb1 Ta7 35.Ta4 h5 36.gxh5 gxh5
37.Tb5 Kg6 38.Taxa5 Txa5 39.Txa5 f5 40.Ta6 Kf6
41.d5 Td2 42.dxe6 Td8 43.e7+ Kxe7 44.Th6 Kf7
45.Txh5 Kg6 46.Tg5+ Kf6 47.Kg3 Td2 48.f3 Td3
49.Kf4 exf3 50.Kxf3 Td1 51.e4 fxe4+ ½-½

**(268) Schützler,Bernd (1081) –
Kaierle,Dieter (1394) [C46]**

Kasseler Schachtage Vellmar (6.15), 02.08.2009
1.e4 e5 2.Sf3 Sc6 3.Sc3 Lc5 4.Sxe5 Lxf2+ 5.Kxf2
Sxe5 6.d4 Sg6 7.Lc4 c6 8.Df3 d5 9.exd5 Dh4+
10.g3 Dxd4+ 11.De3+ Dxe3+ 12.Lxe3 Se5 13.Le2
Sf6 14.Lf4 Seg4+ 15.Lxg4 Sxg4+ 16.Kg2 f5
17.The1+ Kf7 18.h3 Sf6 19.d6 Le6 20.b3 Tad8
21.Se2 Ld5+ 22.Kh2 c5 23.a3 The8 24.b4 c4
25.Sd4 Txe1 26.Txe1 Le4 27.c3 Se8 28.Sb5 a6
29.Sd4 Sxd6 30.a4 Se8 31.g4 g6 32.Kg3 Td7
33.Kh4 Sf6 34.gxf5 gxf5 35.Kg5 Td8 36.Le5 Tg8+
37.Kf4 Sd5# 0-1

**(269) Breiter,Jürgen (1353) –
Karnbach,Oliver (1213) [D04]**

Kasseler Schachtage Vellmar (6.16), 02.08.2009
1.Sf3 Sf6 2.d4 d5 3.e3 Lf5 4.Sbd2 e6 5.Sh4 Lg4
6.Le2 Lxe2 7.Dxe2 Ld6 8.h3 c5 9.Db5+ Dd7
10.Dxd7+ Sbx7 11.Shf3 0-0 12.0-0 Tfc8 13.c3 c4
14.b3 cxb3 15.axb3 Txc3 16.La3 Lxa3 17.Txa3 h6
18.Tfa1 a6 19.b4 Txa3 20.Txa3 Tc8 21.Ta1 Sb8
22.Se5 Tc2 23.Sef3 Tb2 24.Tb1 Txb1+ 25.Sxb1
Sc6 26.b5 axb5 27.Sfd2 Se8 28.Sb3 b6 29.Kf1 Kf8
30.Ke2 Sd6 31.f3 Sa5 32.S3d2 Sdc4 33.e4 Sxd2
34.Kxd2 Ke7 35.Kc3 Sc6 36.g4 g5 37.Sd2 b4+
38.Kd3 Sa5 39.Kc2 Kd6 40.Sb3 Kc6 41.e5 Sxb3
42.Kxb3 Kb5 0-1

6. Runde Gruppe C

(270) Niediek, Cedric (1149) – Vinnen, Alexander [C50]

Kasseler Schachtage Vellmar (6.1), 02.08.2009
1.e4 e5 2.Sf3 Sc6 3.Lc4 Sf6 4.d3 Lc5 5.Lg5 h6
6.Lh4 d6 7.h3 Ld7 8.Sc3 De7 9.Sd5 Dd8 10.0-0 g5
11.Lg3 Sxd5 12.Lxd5 Df6 13.Sd2 0-0-0 14.a3 Se7
15.b4 Sxd5 16.exd5 Ld4 17.Tb1 h5 18.c4 g4 19.h4
Dg6 20.Db3 f5 21.b5 Tdg8 22.a4 f4 23.Lh2 g3 0-1

(271) Lömker, Julia-Christin (1036) – Scherer, Jannik (1018) [C65]

Kasseler Schachtage Vellmar (6.2), 02.08.2009
1.e4 e5 2.Sf3 Sc6 3.Sc3 Sf6 4.Lb5 d6 5.0-0 Le7
6.d4 0-0 7.Lxc6 bxc6 8.dxe5 dxe5 9.Dxd8 Txd8
10.Sxe5 Lb7 11.Lg5 Tab8 12.b3 h6 13.Lh4 Td2
14.Tac1 Te8 15.Sc4 Td4 16.f3 Sxe4 17.Se2 Td7
18.Lxe7 Tdxe7 19.fxe4 Txe4 20.Sg3 Td4 21.Tfd1
Tdd8 22.Td2 La6 23.Tcd1 Txd2 24.Txd2 Te1+
25.Sf1 Lxc4 26.bxc4 Ta1 27.c3 Tc1 28.Td8+ Kh7
29.Td7 Txc3 30.Txc7 Txc4 31.Txf7 a5 32.Se3
Tc1+ 33.Tf1 Txf1+ 34.Kxf1 Kg6 35.Ke2 Kf6 36.Kd3
Ke6 37.Kd4 Kd6 38.Sf5+ Kc7 39.Sxg7 Kb6 40.Se6
Kb5 41.h4 a4 42.g4 Kb6 43.g5 hxg5 44.hxg5 Kb5
45.g6 Kb4 46.g7 Ka3 47.g8D Kxa2 48.Sc5+ Kb2
49.Sxa4+ Kc2 50.Dg3 Kd2 51.Dc3+ Ke2 52.Dd3+
1-0

(272) Scherer, Ute (772) – Kretschmar, Gerald (823) [B40]

Kasseler Schachtage Vellmar (6.3), 02.08.2009
1.e4 e6 2.Sf3 c5 3.Lc4 d5 4.exd5 exd5 5.De2+
Le7 6.Lb3 Sf6 7.d3 0-0 8.0-0 h6 9.Sc3 Te8 10.Te1
a6 11.a4 Sc6 12.Ld2 d4 13.Sa2 Dd6 14.Se5 Le6
15.Lxe6 Dxe5 16.Dxe5 Sxe5 17.Txe5 fxe6 18.Txe6
Sd7 19.Tae1 Kf8 20.g4 Tac8 21.T6e2 Sb6 22.b3
Sd5 23.c3 b5 24.c4 bxc4 25.bxc4 Sb4 26.Sxb4
cxb4 27.Lc1 Lf6 28.Kf1 a5 29.Te4 Tcd8 30.f3 Kf7
31.f4 g5 32.fxg5 Lxg5 33.Lb2 Txe4 34.Txe4 Lf6
35.Kg2 b3 36.Kf2 Tb8 37.Ke2 Tb4 38.Lxd4 Lxd4
39.Txd4 b2 40.Td7+ Kf6 41.Td6+ Ke5 42.Ke3 Kxd6
Line

(273) Krauß, Vanessa (898) – Jin, Benjamin [B54]

Kasseler Schachtage Vellmar (6.4), 02.08.2009
1.e4 c5 2.Sc3 Sc6 3.Sf3 d6 4.d4 cxd4 5.Sxd4 Ld7
6.Lb5 g6 7.Lxc6 bxc6 8.0-0 Sf6 9.Te1 Dc7 10.Lg5
Lg7 11.Sf3 e5 12.Te3 0-0 13.Td3 Lg4 14.Txd6 Lxf3
15.gxf3 Se8 16.Td7 Db6 17.Le3 Dxb2 18.Sa4 Db5
19.Sc5 Sf6 20.Tb7 Da5 21.Ld2 Dxc5 22.Le3 Da5
23.Ld2 Dd8 24.Tab1 Sh5 25.De2 Sf4 26.Lxf4 exf4
27.e5 Dg5+ 28.Kh1 Lxe5 29.Da6 Ld4 30.Dxc6 Lxf2
31.Tc7 Lb6 32.Td7 Tfe8 33.Td5 Dh4 34.Dc3 Te2
35.h3 Dxb3# 0-1

(274) Schirra, Maurice (916) – Jäger, Sven [C50]

Kasseler Schachtage Vellmar (6.5), 02.08.2009
1.e4 Sc6 2.Sf3 e5 3.Lc4 Lc5 4.Sc3 d6 5.d3 f5
6.Le3 f4 7.Lxc5 dxc5 8.Sd5 Lg4 9.h3 Le6 10.Sxc7+
Dxc7 11.Lxe6 Sf6 12.Dd2 Dd6 13.Lc4 0-0-0 14.0-
0-0 Sd4 15.Sxd4 cxd4 16.c3 Sd7 17.cxd4 Dxd4
18.Dc3 Kb8 19.Kb1 Tc8 20.Dd2 Sb6 21.Le6 Tc7
22.Tc1 Te8 23.Lb3 Tc6 24.Txc6 bxc6 25.Tc1 Tc8
26.Le6 Tc7 27.g3 g5 28.h4 gxh4 29.gxh4 Sa4
30.Lc4 Tb7 31.Lb3 Sc5 32.Lc4 Sxe4 33.De2 Sc3+
34.Txc3 Dxc3 35.Ka1 Dc1# 0-1

(275) Menzel, Maurice (785) – Koch, Alexander [B50]

Kasseler Schachtage Vellmar (6.6), 02.08.2009
1.e4 c5 2.Sf3 d6 3.d3 Sc6 4.Sbd2 g6 5.g3 Lg7
6.Lg2 Ld7 7.0-0 Sf6 8.Sb3 0-0 9.Le3 Le6 10.c3 h6
11.a3 Sg4 12.Te1 Sxe3 13.Txe3 Db6 14.c4 Lxb2
15.Tb1 Lg7 16.a4 Dd8 Line

(276) Kartsev, Nikolej (670) – König, Georg [B32]

Kasseler Schachtage Vellmar (6.7), 02.08.2009
1.e4 c5 2.Sf3 Sc6 3.d4 cxd4 4.Sxd4 Sxd4 5.Dxd4
d6 6.Lc4 e6 7.Sd2 Sf6 8.e5 Sg8 9.De4 d5 10.Lb5+
Ld7 11.Da4 g6 12.Lxd7+ Dxd7 13.Df4 Lg7 14.0-0
Se7 15.Te1 0-0 16.Te3 Sf5 17.Tf3 Dc7 18.c3 Lxe5
19.Dg5 Lxh2+ 20.Kf1 Le5 21.Th3 Lg7 22.Th1 Tad8
23.Dg4 d4 24.Dh3 h5 25.g4 Sh6 26.gxh5 d3
27.Se4 Td7 28.hxg6 fxg6 29.Lxh6 Tf5 30.Lxg7
Txg7 31.Dh8+ Kf7 32.Th7 Txf2+ 33.Sxf2 De5
34.Te1 Df6 35.Txg7+ Dxd7 36.Dd8 1-0

(277) Schmidt, Hannelore (1133) – Söder, Maximilian (781) [C50]

Kasseler Schachtage Vellmar (6.8), 02.08.2009
1.e4 e5 2.Sf3 Sc6 3.Lc4 Sf6 4.a3 Lc5 5.d3 0-0 6.0-
0 d6 7.h3 Le6 8.Sbd2 d5 9.exd5 Lxd5 10.Lxd5
Dxd5 11.Sc4 e4 12.Sh2 exd3 13.cxd3 Tad8
14.Da4 Dxd3 15.Lf4 Ld6 16.Lxd6 cxd6 17.Tad1
Dg6 18.Sxd6 h6 ½-½

(278) Seipp, Bastian – Jaeschke, Tim (1050) [C55]

Kasseler Schachtage Vellmar (6.9), 02.08.2009
1.e4 e5 2.Sf3 Sc6 3.Lc4 Lc5 4.De2 Sf6 5.Sg5 0-0
6.Sxf7 Txf7 7.Lxf7+ Kxf7 8.Dc4+ Ke8 9.Dxc5 d6
10.De3 Sd4 11.Sa3 De7 12.c3 Sc6 13.0-0 Sg4
14.De2 a6 15.f3 Sf6 16.d3 Ld7 17.f4 exf4 18.Lxf4
d5 19.Tae1 dxe4 20.dxe4 Se5 21.Lxe5 Dxe5
22.Sc4 Dc5+ 23.Kh1 Lb5 24.b3 a5 25.a4 La6
26.e5 Sd5 27.Dh5+ g6 28.Dxh7 De7 29.Dxg6+ Kd7
Line

**(279) Strube,Patrick (897) –
Norgall,Marc (769) [C62]**

Kasseler Schachtage Vellmar (6.10), 02.08.2009
 1.e4 e5 2.Sf3 Sc6 3.Lb5 d6 4.d3 Lg4 5.h3 Lxf3
 6.Dxf3 f6 7.Sc3 a6 8.Lxc6+ bxc6 9.0-0 d5 10.exd5
 Lb4 11.dxc6 Lxc3 12.bxc3 Se7 13.Tb1 0-0 14.La3
 Te8 15.Lxe7 Dxe7 16.Dd5+ Kh8 17.Dd7 Dxd7
 18.cxd7 Ted8 19.Tb7 Txd7 20.Tfb1 h6 21.Tb8+
 Txb8 22.Txb8+ Kh7 23.Ta8 Td6 24.Ta7 Tc6 25.c4
 g5 26.g3 f5 27.c3 h5 28.f3 Kg6 29.Kg2 h4 30.g4 f4
 31.a3 Kf6 32.Kf2 Ke6 33.Ke2 Kd6 34.d4 exd4
 35.cxd4 Ke7 36.Kd3 Kf6 37.d5 Td6 38.Txc7 Ke5
 39.Tc6 Txc6 40.dxc6 Kd6 41.Kd4 Kxc6 42.c5 a5
 43.Kc4 a4 44.Kd4 Kc7 45.Ke5 1-0

(280) Most,Oliver – Quandt,Norbert

Kasseler Schachtage Vellmar (6.11), 02.08.2009
 Kampflös 0-1

**(281) Maar,Samuel – Menzel,Adrian
[D02]**

Kasseler Schachtage Vellmar (6.12), 02.08.2009
 1.d4 d5 2.e3 Sf6 3.Le2 Sc6 4.Sf3 e6 5.0-0 Le7
 6.Sc3 0-0 7.Sh4 h6 8.Lb5 Ld7 9.e4 dxe4 10.De2
 Sxd4 11.De3 Sxc2 12.Dg3 Sxa1 13.Lxh6 Sg4
 14.Dxg4 g6 15.Sxg6 e5 16.Dg3 fxg6 17.Dxg6+ Kh8
 18.Dg7# 1-0

**(282) Maar,Felicitas – Maar,Patricia
[A02]**

Kasseler Schachtage Vellmar (6.13), 02.08.2009
 1.f4 e5 2.fxe5 Sc6 3.Sf3 Le7 4.d4 d5 5.b3 f6
 6.exf6 gxf6 7.e3 Lb4+ 8.Ld2 De7 9.a3 La5 10.b4
 Ld7 11.bxa5 De4 12.Sh4 Dxh4+ 13.Ke2 Lg4+
 14.Kd3 ½-½

7. Runde Gruppe A**(283) Markgraf,Alexander (2463) –
Lüchtemeier,Peter (2279) [B12]**

Kasseler Schachtage Vellmar (7.1), 02.08.2009
 1.e4 c6 2.d4 d5 3.e5 c5 4.Sf3 Sc6 5.c4 e6 6.Sc3
 cxd4 7.Sxd4 Lc5 8.Sxc6 bxc6 9.Dg4 Kf8 10.Ld3
 Se7 11.cxd5 Sxd5 12.Dc4 Da5 13.0-0 ½-½

**(284) Jaeschke,Benno (2202) –
Kartsev,Soel (2243) [A59]**

Kasseler Schachtage Vellmar (7.2), 02.08.2009
 1.d4 c5 2.d5 Sf6 3.c4 b5 4.cxb5 a6 5.bxa6 g6
 6.Sc3 Lxa6 7.e4 Lxf1 8.Kxf1 d6 9.Sge2 Lg7 10.Tb1
 0-0 11.b4 cxb4 12.Txb4 Sa6 13.Tb5 Sc5 14.f3 Sfd7
 15.g3 f5 16.exf5 Txf5 17.Kg2 Df8 18.Tf1 Se5 19.f4
 Sed3 20.Tf3 Sxc1 21.Dxc1 Dc8 22.Db1 Tf8 23.Te3

Ta3 24.Db4 Ta7 25.h4 Da8 26.Kh2 h6 27.Db1 De8
 28.Se4 Sxe4 29.Txe4 g5 30.Tb7 Txb7 31.Dxb7 Lf6
 32.hxg5 hxg5 33.Kg2 Dg6 34.Db4 Df5 35.Dc4 g4
 36.Te6 Ta8 37.a4 Ta5 38.Dc8+ Kf7 39.Txe7+ Kg6
 40.Dg8+ Kh6 41.Df8+ Kg6 42.Dg8+ Kh6 43.Te6
 Dxd5+ 44.Kg1 Dd1+ 45.Kf2 Tf5 46.Txf6+ Txf6
 47.Dg5+ Kh7 48.Dxf6 1-0

**(285) Klüting,Reiner (2082) –
Just,Wolfgang (2173) [C15]**

Kasseler Schachtage Vellmar (7.3), 02.08.2009
 1.e4 e6 2.d4 d5 3.Sc3 Lb4 4.Ld2 dxe4 5.Dg4 ½-½

**(286) Müller,Joachim (2058) –
Cherny,Andrey (2204) [D48]**

Kasseler Schachtage Vellmar (7.4), 02.08.2009
 1.d4 d5 2.c4 c6 3.e3 Sf6 4.Sc3 e6 5.Sf3 dxc4
 6.Lxc4 b5 7.Ld3 a6 8.0-0 Sbd7 9.b3 Lb7 10.Lb2
 Le7 11.Tc1 c5 12.dxc5 Sxc5 13.Lb1 Db6 14.De2
 b4 15.Sd1 a5 16.Sd2 Dc6 17.f3 La6 18.Sc4 Lb5
 19.Sf2 Da6 20.Ld4 Sb7 21.Ld3 Tb8 22.Se5 Sd8
 23.Lxb5+ Dxb5 24.Dxb5+ Txb5 25.Tc8 Sd7
 26.Sxd7 Kxd7 27.Tfc1 e5 28.La1 f6 29.T8c7+ Ke6
 30.Se4 Sb7 31.T1c6+ Kf7 32.Lxe5 fxe5 33.Sg5+
 Kf8 34.Txb7 Td5 35.Tc8+ 1-0

**(287) Schnegelsberg,Karl-Heinz (2011)
– Werner,Alexander (2080) [A05]**

Kasseler Schachtage Vellmar (7.5), 02.08.2009
 1.Sf3 Sf6 2.g3 g6 3.Lg2 Lg7 4.0-0 0-0 5.d3 c5 6.e4
 d6 7.Sbd2 Sc6 8.Sc4 b5 9.Se3 Lb7 10.a4 a6
 11.Sd2 Sd7 12.f4 e6 13.Sf3 Se7 14.f5 exf5 15.exf5
 f6 16.Ld2 d5 17.d4 g5 18.dxc5 Sxc5 19.axb5 d4
 20.La5 1-0

**(288) Löwe,Lennard (2018) –
Ruff,Maximilian (1986) [C54]**

Kasseler Schachtage Vellmar (7.6), 02.08.2009
 1.e4 e5 2.Sf3 Sc6 3.Lc4 Lc5 4.c3 Sf6 5.d3 0-0
 6.Lb3 d5 7.De2 dxe4 8.dxe4 De7 9.Sbd2 Le6
 10.Lc2 Tad8 11.h3 h6 12.Sf1 Se8 13.g4 Sd6 14.b3
 f6 15.Sg3 a5 16.Sf5 Sxf5 17.gxf5 Lf7 18.Tg1 Kh7
 19.Sh4 De8 20.Sg6 Tg8 21.Dh5 Se7 22.De2 Sxg6
 23.fxg6+ Lxg6 24.Tg3 Line

**(289) Heinelt,Manfred (2233) –
Austein,Hartmut (1895) [A51]**

Kasseler Schachtage Vellmar (7.7), 02.08.2009
 1.d4 Sf6 2.c4 e5 3.dxe5 Se4 4.Dc2 Lb4+ 5.Sc3
 Sxc3 6.bxc3 Le7 7.Sf3 Sc6 8.Lf4 0-0 9.e3 f6
 10.exf6 Lxf6 11.Tb1 d6 12.Ld3 h6 13.0-0 Tb8 14.c5
 Se5 15.cxd6 Dxd6 16.Sxe5 Lxe5 17.Tfd1 De7
 18.Lxe5 Dxe5 19.Tb5 De7 20.Lc4+ Kh8 21.Dg6
 Tf6 22.Te5 ½-½

(290) Röhle, Timo (1983) –**Kartsev, Alexandr (2067) [B01]**

Kasseler Schachtage Vellmar (7.8), 02.08.2009

1.e4 d5 2.exd5 Sf6 3.d4 Sxd5 4.Sf3 Lg4 5.Le2 e6
6.0-0 Le7 7.c4 Sb6 8.b3 0-0 9.Lb2 Sc6 10.Sbd2
Dd7 11.Se4 Tad8 12.Sc5 Dc8 13.De1 Sd7 14.d5
Lxc5 15.dxc6 bxc6 16.h3 Lh5 17.Da5 Db7 18.Dc3
f6 19.Ld1 Tfe8 20.a3 Sf8 21.Lc2 e5 22.b4 Ld4
23.Sxd4 exd4 24.Db3 c5 25.Ld3 Se6 26.Lc1 cxb4
27.c5 Lf7 28.Dxb4 Tb8 29.Tb1 Da8 30.Da5 Txb1
31.Lxb1 Dc6 32.Lb2 Tc8 33.Dd2 Dxc5 34.La2 Te8
35.Tc1 Db6 36.Tb1 c5 37.Lc4 Sg5 38.Dd3 Tb8 0-1

(291) Konczak, Carsten (2045) –**Hagedorn, Alfons (1953) [A02]**

Kasseler Schachtage Vellmar (7.9), 02.08.2009

1.f4 e5 2.fxe5 d6 3.exd6 Lxd6 4.Sf3 g5 5.g3 g4
6.Sh4 Se7 7.d4 Sg6 8.Sxg6 hxg6 9.Dd3 Sc6 10.c3
Lf5 11.e4 De7 12.Lg2 0-0-0 13.0-0 Le6 14.Lf4 g5
15.Lxd6 Txd6 16.Sd2 Ld7 17.Tf2 f5 18.exf5 Dh7
19.Sf1 Se5 20.De2 Sf3+ 21.Lxf3 gxf3 22.Dxf3 Lc6
23.Dg4 Df7 24.f6+ Kb8 25.Dxg5 Th5 26.Dxh5
Dxh5 27.f7 Dd5 28.f8D+ Td8 29.Dxd8+ Dxd8 30.c4
b6 31.d5 Ld7 32.Te1 Lh3 33.Se3 Dg5 34.Sg2 a5
35.Sf4 Lg4 36.Se6 Dh5 37.Tf8+ Kb7 38.Tf7 Le2
39.Txc7+ Kb8 40.Tg7 Df3 41.Sd4 De3+ 42.Kg2
De4+ 43.Kh3 Lg4+ 44.Txg4 Dxe1 45.b3 Df1+
46.Kh4 Df6+ 47.Kh5 Dh8+ 48.Kg5 Dxh2 49.a4 Dh7
50.Tf4 Dg7+ 51.Kh4 Dh6+ 52.Kg4 Dg6+ 53.Kf3
Dd3+ 54.Kg2 Kc8 ½-½

(292) Calci, Fiorino (1884) –**Fichte, Wolfgang (2035) [D02]**

Kasseler Schachtage Vellmar (7.10), 02.08.2009

1.d4 d5 2.Sf3 c6 3.e3 Lg4 4.c4 e6 5.Ld3 Sd7
6.Sbd2 f5 7.b3 Sgf6 8.a4 Se4 9.Dc2 Df6 10.Lb2
Ld6 11.h3 Lh5 12.Sh2 Dh4 13.Sdf3 Lb4+ 14.Kf1
De7 15.Se5 Sxe5 16.dxe5 0-0 17.Kg1 Tad8 18.Sf1
g5 19.f4 gxf4 20.Lxe4 fxe4 21.Ld4 c5 22.Lc3 fxe3
23.Lxb4 cxb4 24.cxd5 exd5 25.Sxe3 Dxe5 26.Te1
Dg3 27.Dd2 d4 28.Sf1 Df4 29.Dxb4 Df2+ 30.Kh2
Df4+ 31.Kg1 Df2+ 32.Kh2 Tf4 0-1

(293) Schein, Henning (1787) –**Faynberg, Roman (2026) [D36]**

Kasseler Schachtage Vellmar (7.11), 02.08.2009

1.d4 Sf6 2.c4 e6 3.Sc3 Lb4 4.Dc2 d5 5.a3 Le7
6.cxd5 exd5 7.Lg5 0-0 8.e3 c6 9.Ld3 Sbd7
10.Sge2 Te8 11.0-0 Sf8 12.b4 Le6 ½-½

(294) Jäger, Frank (1902) –**Hagedorn, Florian (1703) [D02]**

Kasseler Schachtage Vellmar (7.12), 02.08.2009

1.d4 e6 2.Sf3 Sf6 3.g3 d5 4.Lg2 Le7 5.0-0 0-0
6.b3 Se4 7.Lb2 c5 8.c3 Sc6 9.Sbd2 Sxd2 10.Dxd2

cxd4 11.cxd4 Ld7 12.Se5 Sxe5 13.dxe5 Lc6 ½-½

(295) Wiese, Uwe (1837) – Sivaji, Siva**(1812) [D94]**

Kasseler Schachtage Vellmar (7.13), 02.08.2009

1.Sf3 c5 2.e3 Sf6 3.d4 cxd4 4.exd4 d6 5.c4 g6
6.Sc3 Lg7 7.Le2 0-0 8.0-0 d5 9.c5 Sc6 10.Lf4 a6
11.h3 b5 12.a3 Se4 13.Se5 Sxc3 14.bxc3 Sxe5
15.Lxe5 Lxe5 16.dxe5 Lb7 17.a4 Dc7 18.axb5
axb5 19.Dd4 Ta5 20.Tfb1 Lc6 21.Txa5 Dxa5
22.Db4 Dc7 23.f4 Tc8 24.Kh2 Ld7 25.Tb3 Dxc5
26.Lxb5 Lxb5 27.Dxb5 Df2 28.Dxd5 Dxf4+ 29.Kh1
e6 30.Dd4 Df1+ 31.Dg1 Dc4 32.Db1 Dc7 33.De4
Td8 34.c4 Dc5 35.Df4 Td1+ 36.Kh2 Dg1+ 37.Kg3
De1+ 38.Kh2 Dh1+ 39.Kg3 De1+ 40.Kh2 Dh1+
41.Kg3 ½-½

(296) Adomeit, Dmitri (1706) –**Braun, Ingram (1972) [B22]**

Kasseler Schachtage Vellmar (7.14), 02.08.2009

1.e4 c5 2.d4 cxd4 3.c3 Sf6 4.e5 Sd5 5.cxd4 e6
6.Sc3 Sxc3 7.bxc3 d6 8.exd6 Lxd6 9.Sf3 Dc7
10.Dc2 Ld7 11.Ld3 Lc6 12.h4 Lxf3 13.gxf3 Sc6
14.Tg1 Lf8 15.Tb1 0-0-0 16.Db2 g6 17.Le4 f5
18.Lf4 Ld6 19.Lxd6 Txd6 20.Lxc6 Txc6 21.Ke2 Td8
22.Tgd1 Kb8 23.Td3 Tb6 24.Dc2 Txb1 25.Dxb1
Td6 26.f4 Tb6 27.Dc1 De7 28.Dh1 Ta6 29.Td2 Dc7
30.Df3 Txa2 31.Txa2 Dc4+ 32.Kd1 Dxa2 33.De2
Dxe2+ 34.Kxe2 b5 35.Kd3 Kc7 36.Kc2 Kd6 37.Kb3
a5 38.Ka3 Kd5 39.f3 Kc4 0-1

(297) Jaeschke, Felix (1809) –**Powalla, Klaus (1885) [B06]**

Kasseler Schachtage Vellmar (7.15), 02.08.2009

1.e4 g6 2.d4 Lg7 3.f4 d6 4.Sf3 e6 5.Le2 Sd7 6.0-0
Se7 7.Sbd2 0-0 8.c3 b6 9.Ld3 Sf6 10.De2 Lb7
11.e5 Sfd5 12.Se4 f5 13.Seg5 Dd7 14.exd6 Dxd6
15.Sxe6 Tf6 16.Sxg7 Kxg7 17.Ld2 Sc6 18.Se5 Te8
19.Tf3 Tfe6 20.Th3 Sf6 21.Le1 Se7 22.Lh4 Seg8
23.Lxf6+ Sxf6 24.Lc2 Sh5 25.Tf1 Sf6 26.Lb3 T6e7
27.Td3 c5 28.Kh1 Se4 29.d5 La6 30.La4 b5 31.Lb3
c4 32.Td4 cxb3 33.axb3 Df6 34.c4 Db6 35.Tfd1
bxc4 36.bxc4 Sd6 37.h3 Tc7 38.Df3 Dxb2 39.Sc6
Lxc4 40.T4d2 Db5 41.Df2 Se4 42.Dd4+ Sf6 43.Ta1
Dxd5 44.Txa7 0-1

(298) Schröder, Klaus (1966) –**Stährfeldt, Philipp (1932) [A87]**

Kasseler Schachtage Vellmar (7.16), 02.08.2009

1.d4 f5 2.c4 Sf6 3.Sc3 d6 4.Sf3 g6 5.g3 Lg7 6.Lg2
0-0 7.0-0 De8 8.Te1 Df7 9.d5 Se4 10.Dc2 Sxc3
11.bxc3 h6 12.Sd4 Sa6 13.Se6 Te8 14.Sxg7 Dxg7
15.Le3 Ld7 16.Ld4 Df7 17.e4 e5 18.dxe6 Lxe6
19.exf5 Lxf5 20.Dd2 c6 21.Dxh6 Dh7 22.Dg5 Sc5
23.Lxc5 dxc5 24.Lf3 Df7 Line

**(299) Süß, Stefan (1674) –
Shkolnyk, Boris (1886) [D02]**

Kasseler Schachtage Vellmar (7.17), 02.08.2009
1.d4 Sf6 2.Lf4 e6 3.e3 d5 4.Sd2 Sbd7 5.Ld3 c5
6.c3 Le7 7.Sgf3 0-0 8.0-0 Se8 9.Se5 g6 10.Sg4
Sg7 11.Sh6+ Kh8 12.g4 Lg5 13.Df3 f5 14.gxf5 gxf5
15.Dh3 Lxf4 16.exf4 c4 17.Lc2 Sf6 18.Sf3 Ld7
19.Se5 Le8 20.f3 Sfh5 21.Kf2 Df6 22.Tg1 Dxh6
23.Tg5 Df6 24.Tag1 Tc8 25.Dh4 Tc7 26.Ke3 h6
27.Txh5 Sxh5 28.Dxf6+ Txf6 29.a3 Tg7 30.Txg7
Kxg7 31.Ld1 Kf8 32.Lc2 Ke7 33.Ld1 Tf8 34.b3
cxb3 35.Lxb3 b5 36.Sd3 Tg8 37.Sf2 Tg2 38.h3 Sf6
39.Ld1 Sd7 40.Le2 Sb6 41.Lf1 Th2 42.Ld3 Sc4+
43.Lxc4 dxc4 0-1

7. Runde Gruppe B

**(300) Rempe, Moritz (1330) –
Wagner, Andreas (1781) [B20]**

Kasseler Schachtage Vellmar (7.1), 02.08.2009
1.e4 c5 2.Sf3 Sc6 3.Lc4 e6 4.Sc3 a6 5.a4 d6 6.d4
cxd4 7.Sxd4 Dc7 8.Lb3 Sf6 9.Lg5 Le7 10.0-0 0-0
11.Kh1 h6 12.Lh4 Te8 13.f4 Sh7 14.Lxe7 Dxe7
15.f5 Sxd4 16.Dxd4 e5 17.De3 Sf6 18.Sd5 Dd8
19.Sxf6+ Dxf6 20.Tad1 Ld7 21.Dd3 Lc6 22.Tfe1
Tac8 23.Dxd6 Tcd8 24.Dxf6 gxf6 25.Td3 Td4
26.Kg1 Lxe4 27.Txd4 exd4 28.Ld5 Lxd5 29.Txe8+
Kg7 30.Td8 Le4 31.Txd4 Lxc2 32.Tb4 h5 33.Kf2
Kf8 34.Ke3 Lxf5 35.Txb7 Le6 36.Kd4 Ke8 37.Kc5
h4 38.Ta7 Lc8 39.Ta8 Kd7 40.Txc8 Kxc8 41.Kb6 f5
42.h3 a5 43.Kxa5 f4 44.b4 Kb7 45.b5 Kc7 46.Ka6
Kb8 47.b6 f6 48.a5 f5 49.Kb5 Ka8 50.a6 Kb8
51.a7+ Kb7 52.Kc5 Ka8 53.Kc6 f3 54.gxf3 f4
55.b7+ 1-0

**(301) Kaiser, Joachim (1675) –
Alefs, Willi (1681) [C54]**

Kasseler Schachtage Vellmar (7.2), 02.08.2009
1.e4 e5 2.Lc4 Lc5 3.Sf3 Sc6 4.c3 Sf6 5.d3 Line

**(302) Heckmann, Torsten (1668) –
Naujocks, Christian (1560) [B22]**

Kasseler Schachtage Vellmar (7.3), 02.08.2009
1.e4 c5 2.c3 Sf6 3.e5 Sd5 4.d4 cxd4 5.cxd4 e6
6.Lc4 Sb6 7.Lb3 Dc7 8.Le3 Sc6 9.Sc3 Lb4
10.Sge2 0-0 11.0-0 a6 12.Tc1 Le7 13.f4 d6 14.Sg3
d5 15.f5 exf5 16.Sxf5 Le6 17.Lc2 Kh8 18.Sxg7 Tg8
19.Sxe6 fxe6 20.Tf7 Tg7 21.Txg7 Kxg7 22.Dh5 1-0

**(303) Shkolnyk, Anastasiya (1491) –
Gibhardt, Peter (1487) [B40]**

Kasseler Schachtage Vellmar (7.4), 02.08.2009
1.e4 c5 2.Sf3 e6 3.d4 cxd4 4.Sxd4 Lc5 5.Le2 Db6

6.c3 Sc6 7.0-0 Sxd4 8.cxd4 Lxd4 9.Sd2 Se7
10.Sc4 Dc5 11.b4 Dxb4 12.Dxd4 0-0 13.Lb2 f6
14.La3 Sc6 15.De3 1-0

**(304) Rehbein, Ullrich (1724) –
Niemeyer, Norbert (1556) [D50]**

Kasseler Schachtage Vellmar (7.5), 02.08.2009
1.Sf3 d5 2.c4 e6 3.d4 Sf6 4.Sc3 c5 5.Lg5 cxd4
6.Sxd4 Le7 7.g3 Sc6 8.Lg2 e5 9.Sxc6 bxc6 10.Lxf6
Lxf6 11.cxd5 0-0 12.dxc6 Dxd1+ 13.Txd1 La6
14.Sd5 Tac8 15.Sxf6+ gxf6 16.Td7 Lb5 17.Td6
Kg7 18.0-0 Lxe2 19.Tc1 Lg4 20.Ld5 Tc7 21.Tc4
Lc8 22.a4 a6 23.b4 1-0

**(305) Käding, Wolfgang (1613) –
Kirsch, Winfried (1514) [C47]**

Kasseler Schachtage Vellmar (7.6), 02.08.2009
1.e4 e5 2.Sf3 Sf6 3.Sc3 Sc6 4.d4 exd4 5.Sxd4
Lb4 6.Sxc6 Lxc3+ 7.bxc3 bxc6 8.La3 d6 9.f3 0-0
10.Ld3 Te8 11.0-0 d5 12.Te1 dxe4 13.Lxe4 Sxe4
14.Txe4 Dxd1+ 15.Txd1 Lf5 16.Txe8+ Txe8 17.Td2
f6 18.Kf2 Kf7 19.c4 Te5 20.c5 Le6 21.c3 Td5
22.Tb2 Ld7 23.Ke3 Te5+ 24.Kf2 Td5 25.Ke3 Te5+
26.Kd4 Td5+ 27.Kc4 Le6 28.Kb4 Lf5 29.Ka5 Lc8
30.Tb8 Td8 31.Ta8 a6 32.Lc1 g5 33.f4 h6 34.fxg5
hxg5 35.Le3 Te8 36.Ld4 Ke6 37.Tb8 Kf7 38.Tb2
g4 39.Tf2 f5 40.Kb4 Le6 41.c4 Lc8 42.Kc3 Kg6
43.Kd3 Le6 44.Lb2 Lf7 45.Lc1 Te4 46.Tc2 Kh5
47.g3 Kg6 48.Lf4 Te7 49.Tb2 Te4 ½-½

**(306) Rother, Wilfried (1553) –
Benedikt, Alexander (1464)**

Kasseler Schachtage Vellmar (7.7), 02.08.2009
Kampflos 0-1

**(307) Smirnov, Alexej (1334) –
Pichl, Uwe-Rolf (1770) [B34]**

Kasseler Schachtage Vellmar (7.8), 02.08.2009
1.e4 c5 2.Sf3 Sc6 3.d4 cxd4 4.Sxd4 g6 5.Sc3 Lg7
6.Le3 Sf6 7.f3 a6 8.Dd2 b5 9.0-0-0 Se5 10.h4 Sc4
11.Lxc4 bxc4 12.Lh6 0-0 13.h5 Dc7 14.hxg6 fxg6
15.Lxg7 Kxg7 16.Dh6+ Kf7 17.Sd5 Dd6 18.Sxf6
Dxf6 19.Dxh7+ Dg7 20.Dxg7+ Kxg7 21.Th4 Lb7
22.Se2 Tad8 23.Tdh1 e5 24.Th7+ Kf6 25.Sc3 Lc6
26.Td1 Ta8 27.Tdh1 Tad8 28.Td1 Th8 29.Td6+
Kg5 30.Tg7 1-0

**(308) Powalla, Christian (1455) –
Schippa, Robert (1594) [B70]**

Kasseler Schachtage Vellmar (7.9), 02.08.2009
1.e4 c5 2.Sf3 d6 3.Sc3 g6 4.Lb5+ Ld7 5.Lxd7+
Dxd7 6.0-0 Lg7 7.d4 cxd4 8.Sxd4 Sf6 9.f4 0-0
10.De2 Sg4 11.Le3 e5 12.Sb3 Sc6 13.f5 Sxe3
14.Dxe3 Sd4 15.Df2 Sxb3 16.axb3 gxf5 ½-½

**(309) Kleist,Sören (1328) –
Kretzschmar,Arnd (1316) [C01]**

Kasseler Schachtage Vellmar (7.10), 02.08.2009
 1.e4 e6 2.d4 d5 3.exd5 exd5 4.c4 Sf6 5.Sf3 Lb4+
 6.Ld2 Lxd2+ 7.Sbxd2 0-0 8.Le2 Lg4 9.h3 Lh5 10.0-0
 Sc6 11.Te1 Lxf3 12.Sxf3 Te8 13.Tc1 Dd7
 14.cxd5 Dxd5 15.Lc4 Dd7 16.Db3 Txe1+ 17.Txe1
 Sa5 18.Dc3 Sxc4 19.Dxc4 c6 20.Se5 Dd5 21.Db4
 b6 22.De7 Dxa2 23.Sg4 h5 24.Sxf6+ gxf6 25.Dxf6
 Tf8 26.Te5 Db1+ 27.Kh2 Dg6 28.Tg5 Dxc5
 29.Dxc5 1-0

**(310) Kartseva,Nataly (1348) –
Oshionwu,Nelo [C64]**

Kasseler Schachtage Vellmar (7.11), 02.08.2009
 1.e4 e5 2.Sf3 Sc6 3.Lb5 Lc5 4.Lxc6 dxc6 5.d3 Lg4
 6.h3 Lxf3 7.Dxf3 Df6 8.Dxf6 Sxf6 9.Sd2 0-0-0
 10.Sf3 The8 11.0-0 h6 12.b3 g5 13.Ld2 g4 14.hxg4
 Sxg4 15.Le1 h5 16.g3 Te6 17.Sh4 Tf6 18.Sf5 Sh6
 19.Sxh6 Txh6 20.Kg2 Tg8 21.Th1 h4 22.Th3 hxg3
 23.fxg3 Txh3 24.Kxh3 Th8+ 25.Kg2 Kd7 26.Ld2
 Ke6 27.g4 Tg8 28.Kg3 Le7 29.a4 Ta8 30.Tf1 a5
 31.Le3 b5 32.Ta1 b4 33.Th1 c5 34.Th6+ f6 35.g5
 Tg8 36.Kf3 Kf7 37.gxf6 Lxf6 38.Lxc5 Kg7 39.Le3
 Tf8 40.Ke2 Ta8 41.Th1 Tc8 42.Ld2 c5 43.Kd1 Tf8
 44.Tf1 Td8 45.Ke2 Th8 46.c3 Th2+ 47.Kd1 Th3
 48.Kc2 Th8 49.Tg1+ Kf7 50.Tf1 Ke6 51.Tg1 Kf7
 52.cxb4 cxb4 53.Kd1 Th3 54.Kc2 Th2 55.Td1 Lg5
 56.Kc1 Lxd2+ 57.Txd2 Th8 58.d4 Ke6 59.Kc2 Tc8+
 60.Kb2 Td8 61.d5+ Kd6 62.Tc2 Th8 63.Tc6+ Kd7
 64.Ta6 Th2+ 65.Kc1 Th1+ 66.Kd2 Th2+ 67.Kd3
 Th3+ 68.Kc4 Tc3+ 69.Kb5 Txb3 70.Te6 Tc3
 71.Kxa5 b3 72.Tb6 Tc4 73.Txb3 Txe4 74.Td3 Kd6
 75.Kb5 Te1 76.a5 e4 77.Td4 e3 78.Td3 Tb1+
 79.Kc4 e2 80.Te3 e1D 81.Txe1 Txe1 82.Kb5 Kxd5
 83.a6 Tb1+ 84.Ka5 Kc5 85.a7 Ta1# 0-1

**(311) Kaierle,Dieter (1394) –
Karnbach,Oliver (1213) [C28]**

Kasseler Schachtage Vellmar (7.12), 02.08.2009
 1.e4 e5 2.Sf3 Sf6 3.Sc3 Sc6 4.Lc4 Lb4 5.d3 d6
 6.h3 Sa5 7.Lb5+ c6 8.La4 b5 9.Lb3 Sxb3 10.axb3
 h6 11.0-0 0-0 12.Sa2 Lc5 13.c3 Le6 14.Te1 Lb6
 15.d4 Dc7 16.Dc2 Tfe8 17.Le3 a5 18.dxe5 dxe5
 19.Lxb6 Dxb6 20.Sxe5 Lxb3 21.Dxb3 Txe5
 22.Tad1 Tae8 23.Sc1 Txe4 24.Tf1 Dc7 25.Sd3 Th4
 26.f4 Sd5 27.f5 a4 28.Da2 Te2 29.Tde1 Sxc3
 30.Da1 Txe1 31.Txe1 Sd5 32.Te8+ Kh7 33.De1
 Th5 34.g4 Txh3 35.Se5 Te3 36.Dh4 Txe5 37.Tf8
 De7 0-1

**(312) Engel,Markus (1390) –
Weindel,Joshua (1194) [B33]**

Kasseler Schachtage Vellmar (7.13), 02.08.2009
 1.Sf3 c5 2.e4 Sc6 3.d4 cxd4 4.Sxd4 Sf6 5.Sc3 e5

6.Sxc6 bxc6 7.Lc4 Tb8 8.a3 a5 9.0-0 Lc5 10.Tb1
 h6 11.Kh1 0-0 12.f4 d6 13.f5 Ld4 14.Tf3 Lxc3
 15.Txc3 Sxe4 16.Tf3 d5 17.La2 La6 18.b4 axb4
 19.Txb4 Txb4 20.axb4 Db6 21.De1 Tb8 22.c3 Db5
 23.Lb1 De2 24.Dxe2 Lxe2 25.Te3 Lg4 26.Lxe4
 dxe4 27.Txe4 Lxf5 28.Txe5 Td8 29.Te1 Lc2 ½-½

**(313) Meiss,Sven (1372) –
Kowohl,Ewald (1178) [C00]**

Kasseler Schachtage Vellmar (7.14), 02.08.2009
 1.e4 e6 2.c4 Sc6 3.Sf3 b6 4.d4 d5 5.Ld3 Le7 6.e5
 Lb7 7.0-0 Sb4 8.Le2 f6 9.a3 Sc6 10.Sc3 Sa5
 11.cxd5 exd5 12.Te1 Dd7 13.e6 Dc8 14.Lf4 a6
 15.Ld3 b5 16.Dc2 Dd8 17.Lxh7 Kf8 18.Sh4 Txh7
 19.Dxh7 1-0

**(314) Krause,Jörg (1081) –
Breiter,Jürgen (1353) [C03]**

Kasseler Schachtage Vellmar (7.15), 02.08.2009
 1.d4 d5 2.e4 dxe4 3.Sc3 e6 4.Sxe4 Le7 5.c3 Sf6
 6.Ld3 Sxe4 7.Lxe4 c6 8.Sf3 0-0 9.Dc2 f5 10.Ld3
 Sd7 11.g4 g6 12.gxf5 exf5 13.h4 Sf6 14.Lh6 Te8
 15.Lc4+ Kh8 16.Se5 Ld6 17.0-0-0 Lxe5 18.dxe5
 Da5 19.exf6 Le6 1-0

**(315) Schützler,Bernd (1081) –
Pohl,Mike (1229) [C47]**

Kasseler Schachtage Vellmar (7.16), 02.08.2009
 1.e4 e5 2.Sf3 Sc6 3.Sc3 Sf6 4.d4 exd4 5.Sxd4 Lc5
 6.Sxc6 bxc6 7.Le2 De7 8.Dd3 0-0 9.0-0 a5 10.Df3
 Ld4 11.Ld3 Te8 12.Te1 d5 13.Lg5 h6 14.exd5
 Dxe1+ 15.Txe1 Txe1+ 16.Lf1 La6 17.h3 Txf1+
 18.Kh2 Lxc3 19.bxc3 hxg5 20.dxc6 Te8 21.Dg3
 Te7 22.Dxc6 Txf2 23.Dxa5 Tee2 24.Kg3 Txg2+
 25.Kf4 Tgf2+ 26.Kg3 Se4+ 27.Kg4 Lc8+ 28.Kh4
 Tf4+ 29.Kh5 g6+ 30.Kh6 Th4+ 0-1

7. Runde Gruppe C**(316) Vinnen,Alexander – Lömker,Julia-
Christin (1036) [C57]**

Kasseler Schachtage Vellmar (7.1), 02.08.2009
 1.e4 e5 2.Sf3 Sc6 3.Lc4 Sf6 4.Sg5 d5 5.exd5
 Sxd5 6.Sxf7 Kxf7 7.Df3+ Ke6 8.Sc3 Sce7 9.d4 Dd6
 10.Lg5 c6 11.g4 Kd7 12.Lxe7 Kxe7 13.0-0-0 Sxc3
 14.dxe5 Dh6+ 15.De3 Dxe3+ 16.fxe3 Se4 17.Td4
 Sg5 18.Thd1 Lxg4 19.Txg4 Se6 20.Td6 Sc7
 21.Tgd4 Sd5 22.e4 Ke8 23.Te6+ Se7 24.Le2 g6
 25.h4 Td8 26.Tb4 Td7 27.Ta4 a6 28.Lg4 Td8
 29.Tb4 b5 30.c4 h5 31.Lh3 Lh6+ 32.Kc2 Td2+
 33.Kc3 a5 34.Tb3 b4+ 35.Txb4 axb4+ 36.Kxb4
 Txb2+ 37.Ka3 Th2 38.Lf1 Txh4 39.Ld3 Th3 40.Td6
 Lf4 41.Te6 Txd3+ 42.Kb4 h4 43.Tf6 Lxe5 44.Tf1
 Tf8 45.Th1 Tf4 0-1

**(317) Jin,Benjamin – Niediek,Cedric
(1149) [C50]**

Kasseler Schachtage Vellmar (7.2), 02.08.2009
 1.e4 e5 2.Sf3 Sc6 3.Lc4 Lc5 4.Sc3 d6 5.d3 h6
 6.Ld2 Lg4 7.h3 Lh5 8.De2 Sd4 9.Dd1 Sxf3+
 10.gxf3 Dh4 11.Th2 c6 12.De2 0-0-0 13.0-0-0 Df6
 14.Df1 Lxf3 15.Te1 Se7 16.Se2 Lxe2 17.Dxe2 a6
 18.c3 Sg6 19.Tg1 Sh4 20.Tg3 b5 21.Lb3 a5 22.Ld1
 Sg6 23.Df3 Dxf3 24.Txf3 f6 25.Tg3 Sf4 26.Lxf4
 exf4 27.Txg7 Tdg8 28.Thg2 Txg7 29.Txg7 Lxf2
 30.Tf7 Lh4 31.Lg4+ Kb8 32.Td7 Lg5 33.Txd6 f3+
 34.Kd1 f2 35.Ke2 h5 36.Lf5 Lh4 37.Txc6 Kb7
 38.Txf6 Lxf6 39.Kxf2 Tg8 40.d4 Lh4+ 41.Kf3 Tg3+
 42.Kf4 Tg2 43.d5 Kc7 44.e5 Lg5+ 45.Ke4 Txb2
 46.d6+ Kd8 47.Kd5 Txa2 48.e6 Td2+ 49.Kc6 a4
 50.Le4 a3 51.Lb1 a2 52.Lxa2 Txa2 53.Kxb5 Nach
 weiteren Zügen. 0-1

**(318) Scherer,Jannik (1018) –
Jäger,Sven [B01]**

Kasseler Schachtage Vellmar (7.3), 02.08.2009
 1.e4 d5 2.exd5 Dxd5 3.Sc3 De6+ 4.Le2 Sc6 5.Sf3
 Sf6 6.0-0 Sd5 7.Te1 Sf4 8.Ld3 Dg4 9.g3 Sxd3
 10.cxd3 f6 11.Sb5 Kd8 12.b3 g5 13.La3 h5 14.Te4
 Df5 15.Sfd4 Sxd4 16.Sxd4 Dd5 17.De2 e5 18.Lxf8
 Txf8 19.Sc2 Lh3 20.Sb4 Dc5 21.Te1 Te8 22.Dxh5
 Lf5 23.Tc4 Dd6 24.d4 Ld3 25.dxe5 fxe5 26.Dxg5+
 Kd7 27.Dg7+ Te7 28.Dg4+ Te6 29.Sxd3 Tae8
 30.Sxe5+ Kc8 31.Ta4 Kb8 32.Tae4 Txe5 33.Txe5
 Td8 34.Te8 Dxd2 35.Txd8+ Dxd8 36.Dg5 Kc8
 37.Df5+ Kb8 38.De5 1-0

**(319) Kretschmar,Gerald (823) –
Koch,Alexander [B50]**

Kasseler Schachtage Vellmar (7.4), 02.08.2009
 1.e4 c5 2.Lc4 d6 3.h3 Sc6 4.Sf3 g6 5.Sc3 Lg7
 6.Sg5 e6 7.d3 Sf6 8.Le3 0-0 9.f4 Sa5 10.Df3 Sxc4
 11.dxc4 a6 12.0-0-0 Db6 13.Td3 Td8 14.Thd1 Se8
 15.f5 exf5 16.Sd5 Dxb2+ 17.Kd2 Sf6 18.Lf4 Sxd5
 19.Txd5 Dc3+ 20.Ke2 Dxc4+ 21.Kf2 fxe4 22.Sxe4
 Dxc2+ 23.Kg3 Le6 24.Txd6 Txd6 25.Txd6 Dxa2
 26.Kh2 Db3 27.Df1 Dc2 28.Sg5 Df5 29.Sxe6 fxe6
 30.Kh1 g5 31.g3 gxf4 32.g4 De4+ 33.Kh2 f3
 34.Td7 De2+ 35.Kg1 Dxf1+ 36.Kxf1 a5 37.Txb7 a4
 38.Td7 a3 39.Td2 a2 40.Txa2 Txa2 0-1

**(320) Kartsev,Nikolej (670) –
Scherer,Ute (772) [C30]**

Kasseler Schachtage Vellmar (7.5), 02.08.2009
 1.e4 e5 2.Sc3 Sc6 3.f4 d6 4.Sf3 Sf6 5.Lc4 h6 6.0-
 0 Le6 7.Lxe6 fxe6 8.fxe5 dxe5 9.d4 exd4 10.Sxd4
 Dxd4+ 11.Dxd4 Sxd4 12.Lf4 0-0-0 13.Tac1 Ld6
 14.Le3 Le5 15.Tfd1 Sg4 16.Lxd4 Lxd4+ 17.Kh1
 Sf2+ 18.Kg1 Sxd1+ 19.Kf1 Se3+ 20.Ke2 Sxg2
 21.Td1 Thf8 22.Sb5 Tf2+ 23.Kd3 Lb6+ 24.Kc4

Txd1 25.c3 Se3+ 26.Kb4 Txb2+ 27.Ka4 Txa2+
 28.Kb4 Tb1# 0-1

**(321) Strube,Patrick (897) –
Schirra,Maurice (916) [B50]**

Kasseler Schachtage Vellmar (7.6), 02.08.2009
 1.e4 c5 2.Sf3 d6 3.Sc3 Sf6 4.Lc4 g6 5.d3 Sc6
 6.Le3 Lg7 7.Dd2 0-0 8.0-0 Ld7 9.Lh6 Te8 10.Sg5
 Lxh6 11.Lxf7+ Kh8 12.Lxe8 Lxg5 13.Dxg5 Dxe8
 14.f4 Sd4 15.Tf2 Td8 16.f5 b6 17.fxg6 Dxg6
 18.Dxg6 hxg6 19.Sd5 Tf8 20.Sxe7 Kg7 21.c3 Sc6
 22.Sxc6 Lxc6 23.b4 cxb4 24.cxb4 Lb5 25.Tf3 Sg4
 26.Txf8 Kxf8 27.d4 Ld3 28.Te1 Sf6 29.e5 dxe5
 30.dxe5 Sd5 31.Kf2 Sc3 32.Ke3 Lf5 33.Tc1 Sd5+
 34.Kd4 Sxb4 35.Tc7 Le6 36.a3 Sd5 37.Txa7 Se7
 38.Ta6 Sf5+ 39.Kc3 Se7 40.Kd3 Sc8 41.a4 Kg7
 42.a5 bxa5 43.Txe6 a4 44.Ta6 Se7 45.Txa4 Kf7
 46.Ta7 Ke6 47.Txe7+ Kxe7 48.Ke4 Ke6 49.g4 g5
 50.h3 Ke7 51.Kd5 Kd7 52.e6+ Ke7 53.Ke5 Ke8
 54.Kd6 Kd8 55.Ke5 Ke7 56.Kf5 Kd6 57.Kf6 Kd5
 58.e7 Kd4 59.e8D Kc5 60.Ke5 Kc4 61.Dd7 Kc5
 62.Dd4+ Kc6 63.Dd5+ Kc7 64.Dd6+ Kb7 65.Kd5
 Ka8 66.Db4 Ka7 67.Kc6 Ka8 68.Db7# 1-0

**(322) Krauße,Vanessa (898) –
Quandt,Norbert [C41]**

Kasseler Schachtage Vellmar (7.7), 02.08.2009
 1.e4 e5 2.Sf3 d6 3.Sc3 Le6 4.Ld3 c6 5.0-0 d5
 6.exd5 cxd5 7.De2 e4 8.Lb5+ Sc6 9.Se5 Tc8 10.d3
 Ld6 11.Sxc6 bxc6 12.La4 d4 13.Sxe4 Sf6 14.Lg5
 Le7 15.Lxf6 Lxf6 16.c3 0-0 17.cxd4 Lxd4 18.Sd2
 Te8 19.Df3 Ld5 20.Df4 Le5 21.Db4 Dg5 22.g3 Tb8
 23.Da5 Te7 24.Tac1 Lc7 25.Dxa7 Dxd2 26.b3
 Tbe8 27.h3 Lxg3 28.Dc5 Te1 29.Lxc6 Txf1+
 30.Kxf1 Dxd3+ 31.Kg1 Dd2 32.Lxe8 Lxf2+ 33.Dxf2
 Dxc1+ 34.Df1 De3+ 35.Df2 Dg5+ 36.Kf1 Dc1+
 37.De1 Df4+ 38.Kg1 Dg4+ 39.hxg4 1-0

**(323) König,Georg – Seipp,Bastian
[A22]**

Kasseler Schachtage Vellmar (7.8), 02.08.2009
 1.c4 e5 2.Sc3 Sf6 3.d3 Lc5 4.Sf3 Sg4 5.e3 c6
 6.Se4 Db6 7.h3 Sf6 8.Sxf6+ gxf6 9.d4 exd4
 10.exd4 Lb4+ 11.Ld2 Lxd2+ 12.Dxd2 d5 13.c5 Dd8
 14.Ld3 De7+ 15.Le2 Lf5 16.0-0 Sa6 17.Lxa6 bxa6
 18.Sh4 De4 19.Tae1 Tg8 20.Txe4+ Lxe4 21.Dh6
 0-0-0 22.f3 Lg6 23.Sxg6 fxg6 24.Dxh7 a5 25.Dxa7
 Nach weiteren Zügen. 1-0

**(324) Söder,Maximilian (781) –
Menzel,Maurice (785) [C48]**

Kasseler Schachtage Vellmar (7.9), 02.08.2009
 1.e4 e5 2.Sf3 Sc6 3.Lb5 d6 4.Lxc6+ bxc6 5.Sc3
 Sf6 6.d3 g6 7.Lg5 Lg7 8.0-0 0-0 9.d4 La6 10.Te1
 Dd7 11.Lxf6 Lxf6 12.dxe5 Lg7 13.exd6 cxd6 14.e5

d5 15.Sd4 Lb7 16.e6 Dd6 17.exf7+ Txf7 18.Sf3
Tb8 19.Sg5 Tf5 20.Se6 Lf6 21.Sd4 Th5 22.Sf3 c5
23.Sb5 Df4 24.g3 Df5 25.Sd6 Dd7 26.Sxb7 Dxb7
27.c3 Dxb2 28.Tb1 Dxb1 29.Dxb1 Txb1 30.Txb1
Lxc3 31.Tb8+ Kg7 32.Tb7+ Kh6 33.Txa7 Tf5
34.Kg2 d4 35.Td7 Kh5 36.h3 h6 37.g4# 1-0

**(325) Norgall,Marc (769) –
Schmidt,Hannelore (1133) [C60]**

Kasseler Schachtage Vellmar (7.10), 02.08.2009
1.e4 e5 2.Sf3 Sc6 3.Lb5 Sge7 4.d3 h6 5.Sc3 d6
6.0-0 a6 7.Lxc6+ Sxc6 8.Sd5 Sa7 9.h3 c6 10.Sc3
Le7 11.Le3 0-0 12.Sa4 Le6 13.Sb6 Tb8 14.Sc4 Lf6
15.Lb6 De7 16.Lxa7 Tbe8 17.d4 b5 18.Sb6 Dxa7
19.dxe5 dxe5 20.Sd5 cxd5 21.exd5 Lc8 22.Sd2
Td8 23.Sb3 Db6 24.Dd3 Tfe8 25.De3 Dc7 26.De4
Lb7 27.d6 Txd6 28.Db4 Dc6 29.Sa5 Dxc2# 0-1

**(326) Jaeschke,Tim (1050) –
Maar,Samuel [B50]**

Kasseler Schachtage Vellmar (7.11), 02.08.2009
1.e4 c5 2.Sf3 d6 3.Sc3 e5 4.Lc4 Le7 5.d3 Sf6
6.Lg5 0-0 7.0-0 Sh5 8.Lxe7 Dxe7 9.Sd5 Dd8
10.Sd2 Dg5 11.Sf3 Dg6 12.Se7+ Kh8 13.Sxg6+
hxg6 14.h3 d5 15.Lxd5 Td8 16.Sxe5 Td6 17.Sxf7+
Kg8 18.Sxd6+ Kh7 19.Sxc8 Sd7 20.Sd6 Tf8
21.Dg4 Se5 22.Dg5 Tf4 23.Dxe5 Tf6 24.Se8 Tf4
25.g4 Tf3 26.gxh5 Txx3 27.Dxc7# 1-0

**(327) Menzel,Adrian – Maar,Felicitas
[B21]**

Kasseler Schachtage Vellmar (7.12), 02.08.2009
1.e4 c5 2.d4 cxd4 3.Dxd4 Sc6 4.De3 e6 5.Sf3 Ld6
6.Dd2 Sf6 7.Sc3 0-0 8.Dxd6 Se8 9.Dd2 Sf6 10.Lb5
Te8 11.0-0 e5 12.Lxc6 dxc6 13.Dxd8 Txd8 14.Lg5
Lg4 15.Lxf6 Td6 16.Le7 Td7 17.La3 Tad8 18.h3
Le6 19.Sxe5 Td6 20.Lxd6 Txd6 21.Tad1 Txd1
22.Txd1 a5 23.Td8# 1-0

(328) Maar,Patricia – spielfrei

Kasseler Schachtage Vellmar (7.13), 02.08.2009
1-0

Indexverzeichnis der Spieler

A

Adomeit,Dmitri 20, 25, 30, 35, 41, 47, 52
 Alefs,Willi 20, 25, 31, 37, 42, 48, 53
 Austein,Hartmut 19, 24, 29, 35, 41, 46, 51

B

Benedikt,Alexander 22, 26, 32, 37, 42, 48, 53
 Braun,Ingram 18, 24, 30, 36, 42, 47, 52
 Breiter,Jürgen 20, 27, 32, 43, 49, 54

C

Calci,Fiorino 19, 24, 29, 35, 41, 46, 52
 Cherny,Andrey 18, 23, 29, 34, 40, 45, 51

E

Engel,Markus 20, 26, 31, 37, 43, 49, 54

F

Fankhaenel,Torsten 18, 25, 30, 36, 41, 47
 Faynberg,Roman 19, 23, 29, 34, 40, 46, 52
 Fichte,Wolfgang 19, 23, 30, 35, 40, 45, 52
 Forgach,Andreas 20, 24

G

Gibhardt,Peter 21, 25, 32, 37, 42, 48, 53

H

Hagedorn,Alfons 18, 25, 29, 35, 40, 46, 52
 Hagedorn,Florian 20, 24, 30, 36, 41, 47, 52
 Haucke,Alexander 18, 23, 29, 34, 40
 Heckmann,Torsten 20, 26, 31, 36, 42, 47, 53
 Heinelt,Manfred 18, 23, 29, 35, 41, 46, 51

J

Jaeschke,Benno 18, 23, 29, 34, 40, 45, 51
 Jaeschke,Felix 19, 25, 30, 36, 42, 47, 52
 Jaeschke,Tim 22, 28, 33, 39, 44, 50, 56
 Jäger,Frank 18, 24, 30, 36, 41, 46, 52
 Jäger,Sven 22, 27, 33, 38, 44, 50, 55
 Jin,Benjamin 22, 28, 33, 38, 44, 50, 55
 Just,Wolfgang 18, 24, 29, 34, 40, 45, 51

K

Käding,Wolfgang 21, 26, 31, 37, 42, 48, 53
 Kaierle,Dieter 20, 27, 31, 37, 43, 49, 54
 Kaiser,Joachim 20, 26, 31, 36, 42, 47, 53
 Karnbach,Oliver 21, 27, 32, 38, 44, 49, 54
 Kartsev,Alexandr 19, 23, 29, 35, 40, 46, 52
 Kartsev,Nikolej 22, 28, 33, 39, 45, 50, 55
 Kartsev,Soel 18, 23, 29, 34, 40, 45, 51
 Kirsch,Winfried 21, 26, 32, 37, 43, 48, 53
 Kleist,Sören 21, 26, 32, 37, 43, 49, 54
 Klütting,Reiner 19, 24, 29, 35, 40, 46, 51
 Koch,Alexander 22, 28, 34, 39, 44, 50, 55
 Konczak,Carsten 19, 23, 29, 34, 41, 45, 52
 König,Georg 22, 28, 33, 39, 45, 50, 55
 Kowohl,Ewald 21, 26, 31, 37, 43, 49, 54
 Krause,Jörg 21, 27, 33, 38, 43, 49, 54
 Krauß,Vanessa 22, 27, 33, 38, 44, 50, 55
 Kretschmar,Arnd 21, 27, 32, 38, 43, 48, 54
 Kretschmar,Gerald 22, 28, 33, 38, 44, 50, 55

L

Lömker,Julia-Christin 22, 28, 33, 38, 44, 50, 54
 Löwe,Lennard 19, 23, 29, 34, 40, 46, 51
 Lüchtemeier,Peter 18, 24, 30, 35, 40, 45, 51

M

Maar,Patricia 22, 28, 34, 40, 45, 51, 56
 Maar,Samuel 22, 28, 34, 40, 45, 51, 56
 Markgraf,Alexander 18, 23, 29, 34, 40, 45, 51
 Meiss,Sven 20, 27, 32, 38, 43, 49, 54
 Menzel,Adrian 23, 28, 33, 39, 45, 51, 56
 Menzel,Maurice 23, 27, 33, 38, 44, 50, 55
 Most,Oliver 23, 28, 34, 39, 45, 51
 Müller,Joachim 19, 24, 29, 35, 40, 46, 51

N

Naujocks,Christian 21, 26, 31, 36, 42, 47, 53
 Niediek,Cedric 22, 27, 33, 38, 44, 50, 55
 Niemeyer,Norbert 21, 26, 31, 37, 42, 48, 53
 Norgall,Marc 22, 28, 34, 39, 45, 51, 56

O

Oshionwu,Nelo 22, 27, 32, 37, 43, 49, 54

P

Pichl,Uwe-Rolf.....20, 25, 31, 36, 42, 49, 53
Powalla,Christian20, 27, 32, 37, 43, 49, 53
Powalla,Klaus.....19, 24, 30, 35, 41, 47, 52

Q

Quandt,Norbert.....23, 28, 34, 39, 45, 51, 55

R

Rehbein,Ullrich20, 26, 31, 37, 43, 48, 53
Rempe,Moritz21, 26, 32, 37, 42, 48, 53
Röhle,Timo.....18, 24, 30, 35, 40, 47, 52
Rother,Wilfried.....21, 25, 32, 37, 42, 48, 53
Ruff,Maximilian18, 24, 30, 36, 41, 46, 51

S

Schein,Henning19, 25, 30, 35, 41, 46, 52
Scherer,Jannik.....22, 27, 33, 38, 44, 50, 55
Scherer,Ute23, 27, 34, 38, 44, 50, 55

Schippa,Robert.....21, 26, 31, 37, 43, 48, 53
Schirra,Maurice22, 28, 33, 39, 44, 50, 55
Schmidt,Hannelore.....22, 28, 33, 39, 44, 50, 56
Schnegelsberg,Karl-Heinz.....20, 23, 30, 34, 41, 46, 51
Schröder,Klaus.....18, 25, 30, 35, 41, 47, 52
Schützler,Bernd.....21, 27, 32, 38, 44, 49, 54
Shkolnyk,Anastasiya21, 25, 31, 36, 42, 48, 53
Shkolnyk,Boris19, 24, 30, 35, 41, 47, 53
Sivaji,Siva19, 24, 29, 36, 41, 47, 52
Smirnov,Alexej20, 26, 32, 37, 43, 48, 53
Söder,Maximilian23, 28, 34, 39, 44, 50, 55
Stähfeldt,Philipp.....18, 25, 30, 36, 41, 47, 52
Strube,Patrick22, 28, 33, 38, 44, 51, 55

V

Vinnen,Alexander23, 28, 33, 39, 44, 50, 54

W

Wagner,Andreas20, 25, 31, 36, 42, 47, 53
Weindel,Joshua21, 26, 32, 38, 43, 49, 54
Werner,Alexander19, 24, 29, 35, 40, 46, 51
Wiese,Uwe.....19, 25, 31, 36, 41, 46, 52